

RELATÓRIO DE ESTATÍSTICA DOS RESULTADOS DA AVALIAÇÃO DOS ALUNOS – 3.º PERÍODO

Ano letivo 2018/2019



Cofinanciado por:



ÍNDICE

CONSIDERAÇÕES GERAIS.....	6
ESTRUTURA DO RELATÓRIO.....	7
1.º CICLO DO ENSINO BÁSICO.....	8
Resultados da Avaliação do 1.º Ano.....	8
Resultados Globais da Avaliação do 1.º Ano do Agrupamento	10
Resultados da Avaliação do 2.º Ano.....	11
Resultados Globais da Avaliação do 2.º Ano do Agrupamento	13
Resultados da Avaliação do 3.º Ano.....	14
Resultados Globais da Avaliação do 3.º Ano do Agrupamento	16
Resultados da Avaliação do 4.º Ano.....	17
Resultados Globais da Avaliação do 4.º Ano do Agrupamento	19
Análise Comparativa dos Resultados do Período Análogo.....	20
Evolução dos Resultados ao longo do ano letivo.....	21
Medidas Universais – 1ºCiclo	22
MEDIDAS UNIVERSAIS – 1ºCICLO (GRÁFICOS)	22
2.º CICLO DO ENSINO BÁSICO.....	23
Resultados da Avaliação do 5.º Ano da EBSDD.....	23
Resultados Globais da Avaliação do 5.º Ano da EBSDD	26
Resultados da Avaliação do 5.º Ano da EBAVL	26
Resultados Globais da Avaliação do 5.º Ano da EBAVL.....	28
Resultados Globais da Avaliação do 5.º Ano do Agrupamento.....	28

Resultados da Avaliação do 6.º Ano da EBSDD	29
Resultados Globais da Avaliação do 6.º Ano da EBSDD	32
Resultados da Avaliação do 6.º Ano da EBAVL	33
Resultados Globais da Avaliação do 6.º Ano da EBAVL.....	34
Resultados Globais da Avaliação do 6.º Ano do Agrupamento.....	35
Análise Comparativa dos Resultados do Período Análogo.....	36
evolução dos Resultados Ao longo do ano letivo	37
Medidas Universais – 2ºCiclo	38
3.º CICLO DO ENSINO BÁSICO	40
Resultados da Avaliação do 7.º Ano da EBSDD	40
Resultados Globais da Avaliação do 7.º Ano da EBSDD	44
Resultados da Avaliação do 7.º Ano da EBAVL	44
Resultados Globais da Avaliação do 7.º Ano da EBAVL.....	46
Resultados Globais da Avaliação do 7.º Ano do Agrupamento.....	46
Resultados da Avaliação do 8.º Ano da EBSDD	47
Resultados Globais da Avaliação do 8.º Ano da EBSDD	50
Resultados da Avaliação do 8.º Ano na EBAVL	50
Resultados Globais da Avaliação do 8.º Ano da EBAVL.....	52
Resultados Globais da Avaliação do 8.º Ano do Agrupamento.....	53
Resultados da Avaliação do 9.º Ano da EBSDD	54
Resultados Globais da Avaliação do 9.º Ano da EBSDD	56
Resultados da Avaliação do 9.º Ano da EBAVL	57

Resultados Globais da Avaliação do 9º Ano da EBAVL.....	58
Resultados Globais da Avaliação do 9.º Ano do Agrupamento.....	59
Análise Comparativa dos Resultados do Período Análogo.....	60
evolução dos Resultados Ao longo do ano letivo	61
Medidas universais e comportamento.....	63
ENSINO SECUNDÁRIO REGULAR.....	65
Resultados da Avaliação do 10.º Ano.....	65
Resultados Globais da Avaliação do 10.º Ano	67
Resultados da Avaliação do 11.º Ano.....	68
Resultados Globais da Avaliação do 11.º Ano	69
evolução dos Resultados ao longo do ano letivo.....	74
MEDIDAS UNIVERSAIS E COMPORTAMENTO.....	76
MÉDIA POR DISCIPLINA E POR TURMA	77
EDUCAÇÃO ESPECIAL	81
Resultados Globais do 1.º Ciclo – Medidas Universais	81
Resultados Globais do 2.º Ciclo – Medidas Universais e seletivas	82
Resultados Globais do 3.º Ciclo – Medidas Universais e seletivas	83
Resultados Globais do 3.º Ciclo – Medidas Universais e adicionais.....	85
Resultados Globais do Ensino Secundário – Medidas universais e adicionais.....	86
TAXA DE TRANSIÇÃO/CONCLUSÃO DOS ALUNOS DO AGRUPAMENTO 2018/2019 E ANÁLISE COMPARATIVA DOS RESULTADOS	87
RESULTADOS DA AVALIAÇÃO EXTERNA – 9ºANO.....	88
RESULTADOS DA AVALIAÇÃO EXTERNA – 11ºANO	91



RESULTADOS DA AVALIAÇÃO EXTERNA – 12ºANO	93
CONSTRANGIMENTOS.....	95
CONSIDERAÇÕES FINAIS	96

CONSIDERAÇÕES GERAIS

O documento que se segue apresenta os resultados da análise estatística da avaliação do 3.º período das turmas de ensino regular das unidades pedagógicas que constituem o Agrupamento de Escolas D. Dinis – Santo Tirso.

Os dados agora divulgados foram recolhidos no programa INOVAR Alunos, no documento estatístico sobre a aplicação das Medidas Universais (referidos neste relatório por MU) e nas atas das reuniões dos Conselhos de Turma de Avaliação do 3.º período.

São apresentados os dados estatísticos de todas as turmas do ensino básico, do ensino secundário regular, num total de 80 turmas, bem como os resultados obtidos pelos alunos que beneficiam de medidas da Educação Especial ao abrigo do Decreto-Lei nº 54/2018, de 06 de julho, em secção própria, no final do relatório.

No final da análise de cada ciclo, é apresentado um estudo comparativo entre as médias aritméticas das classificações e da taxa de sucesso do período análogo dos dois últimos anos letivos. Para facilitar a leitura dos dados, optou-se, mais uma vez, pela utilização de sinais gráficos associados a um esquema cromático para indicar a manutenção, subida ou descida dos resultados, de acordo com a seguinte legenda:  - resultados que subiram em relação ao período anterior;  - resultados que desceram;  - resultados que se mantiveram iguais aos do período anterior.

Os valores de insucesso iguais ou superiores a 40% e as médias aritméticas inferiores a três ou a dez aparecem destacados a vermelho.

ESTRUTURA DO RELATÓRIO

Os elementos estatísticos apresentados neste relatório são apresentados pela ordem que a seguir se discrimina:

- resultados por unidade pedagógica, por ano de escolaridade e, por turma, das classificações atribuídas pelos docentes nas diferentes disciplinas, da percentagem de sucesso e de insucesso, da média das classificações atribuídas, bem como a distribuição dos níveis;
- resultados globais relativos a cada ano de escolaridade, nas diferentes disciplinas;
- resultados globais do agrupamento, relativos aos 1.º, 2.º e 3.º ciclos do ensino básico e ensino secundário;
- comparação das médias das classificações e do sucesso em cada ano de escolaridade, no período análogo dos anos letivos 2014/ 2015, 2015/2016, 2016/2017 e 2017/2018;
- número das Medidas Universais e do comportamento dos alunos do agrupamento;
- resultados obtidos por alunos do ensino secundário por disciplina e por turma;
- média por disciplina, turma e ano de escolaridade;
- resultados obtidos pelos alunos que beneficiam de medidas de Educação Especial ao abrigo do Decreto-Lei nº 54/2018, de 06/07;
- taxa de transição/conclusão dos alunos do Agrupamento 2018/2019 e análise comparativa dos resultados;
- resultados da avaliação externa – 9ºano;
- resultados da avaliação externa – 11ºano;
- resultados da avaliação externa – 12ºano.

1.º CICLO DO ENSINO BÁSICO

RESULTADOS DA AVALIAÇÃO DO 1.º ANO

1.º Ano - AG13									
Disciplina	T. Alunos	T. Posit.	% Posit.	T. Neg.	% Neg.	INS	SF	B	MB
Português	3	3	100%	0	0%			2	1
Matemática	3	3	100%	0	0%			1	2
Estudo do Meio	3	3	100%	0	0%				3
Educação Artística	3	3	100%	0	0%			2	1
Educação Física	3	3	100%	0	0%			2	1
Apoio ao Estudo	3	3	100%	0	0%				3

1.º Ano - AL1									
Disciplina	T. Alunos	T. Posit.	% Posit.	T. Neg.	% Neg.	INS	SF	B	MB
Português	11	11	100%	0	0%		2	6	3
Matemática	12	12	100%	0	0%		1	7	4
Estudo do Meio	12	12	100%	0	0%			9	3
Educação Artística	12	12	100%	0	0%		1	4	7
Educação Física	12	12	100%	0	0%		1	7	4
Apoio ao Estudo	12	12	100%	0	0%		1	4	7
Educação Moral e Religiosa	12	12	100%	0	0%			3	9
Português Língua Não Materna	1	1	100%	0	0%		1		

1.º Ano - CA13									
Disciplina	T. Alunos	T. Posit.	% Posit.	T. Neg.	% Neg.	INS	SF	B	MB
Português	6	6	100%	0	0%		1		5
Matemática	6	6	100%	0	0%			1	5
Estudo do Meio	6	6	100%	0	0%				6
Educação Artística	6	6	100%	0	0%				6
Educação Física	6	6	100%	0	0%				6
Apoio ao Estudo	6	6	100%	0	0%			1	5

1.º Ano - GU14									
Disciplina	T. Alunos	T. Posit.	% Posit.	T. Neg.	% Neg.	INS	SF	B	MB
Português	9	9	100%	0	0%		3	3	3
Matemática	9	9	100%	0	0%			5	4
Estudo do Meio	9	9	100%	0	0%			2	7
Educação Artística	9	8	89%	1	11%	1	1	2	5
Educação Física	9	9	100%	0	0%		1	5	3
Apoio ao Estudo	9	8	89%	1	11%	1		3	5
Educação Moral e Religiosa	4	4	100%	0	0%			2	2

1.º Ano - RF12									
Disciplina	T. Alunos	T. Posit.	% Posit.	T. Neg.	% Neg.	INS	SF	B	MB
Português	5	4	80%	1	20%	1		3	1
Matemática	5	4	80%	1	20%	1		2	2
Estudo do Meio	5	5	100%	0	0%		1	1	3
Educação Artística	5	5	100%	0	0%		2	2	1
Educação Física	5	5	100%	0	0%		2	2	1
Apoio ao Estudo	5	5	100%	0	0%		1	3	1
Educação Moral e Religiosa	4	4	100%	0	0%			1	3

1.º Ano - RG12									
Disciplina	T. Alunos	T. Posit.	% Posit.	T. Neg.	% Neg.	INS	SF	B	MB
Português	5	4	80%	1	20%	1	1	1	2
Matemática	6	6	100%	0	0%		2		4
Estudo do Meio	6	6	100%	0	0%		1	1	4
Educação Artística	6	6	100%	0	0%		3	1	2
Educação Física	6	6	100%	0	0%		2	1	3
Apoio ao Estudo	6	6	100%	0	0%		2	1	3
Português Língua Não Materna	1	1	100%	0	0%				1

RESULTADOS GLOBAIS DA AVALIAÇÃO DO 1.º ANO DO AGRUPAMENTO

1.º ANO - AGRUPAMENTO									
Disciplina	T. Alunos	T. Posit.	% Posit.	T. Neg.	% Neg.	INS	SF	B	MB
Português	39	37	95%	2	5%	2	7	15	15
Matemática	41	40	98%	1	2%	1	3	16	21
Estudo do Meio	41	41	100%	0	0%	0	2	13	26
Educação Artística	41	40	98%	1	2%	1	7	11	22
Educação Física	41	41	100%	0	2%	0	6	17	18
Apoio ao Estudo	41	40	98%	1	0%	1	4	12	24
Educação Moral e Religiosa	20	20	100%	0	0%	0	0	6	14
Português Língua Não Materna	2	2	100%	0	0%	0	1	0	1

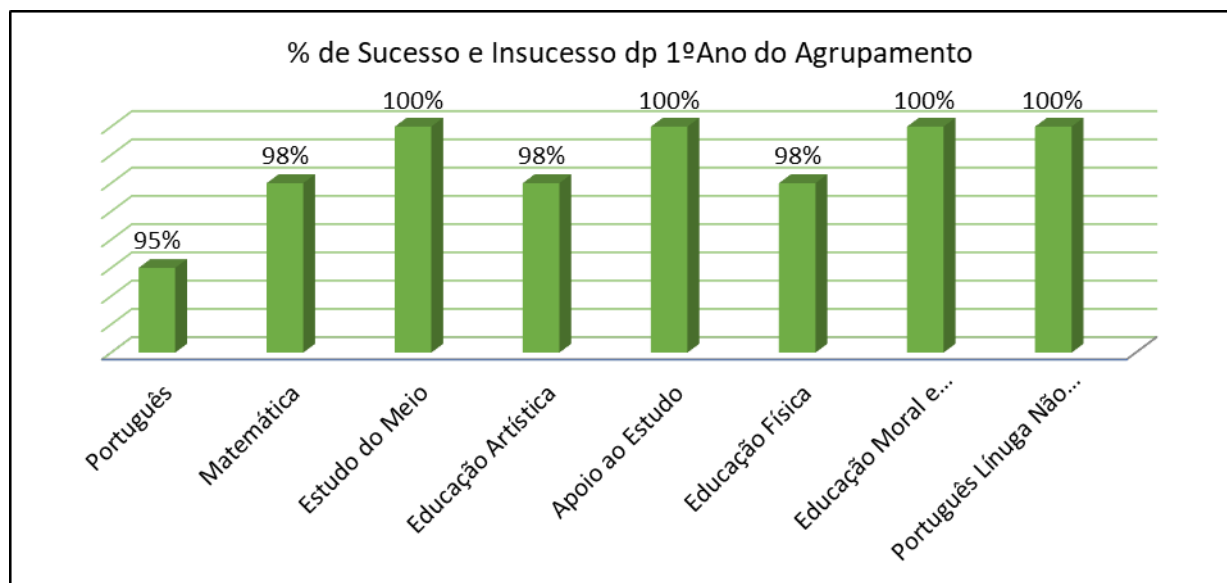

RESULTADOS DA AVALIAÇÃO DO 2.º ANO

2.º Ano - AG24									
Disciplina	T. Alunos	T. Posit.	% Posit.	T. Neg.	% Neg.	INS	SF	B	MB
Português	14	13	93%	1	7%	1	2	2	9
Matemática	14	14	100%	0	0%		3	2	9
Estudo do Meio	14	14	100%	0	0%		2	1	11
Expressões Artísticas e Físico-Motoras	14	14	100%	0	0%		2	2	10
Apoio ao Estudo	14	14	100%	0	0%		3	2	9
Oferta Complementar	14	13	93%	1	7%	1	2	2	9
Educação Moral e Religiosa	6	6	100%	0	0%				6

2.º Ano - AL2									
Disciplina	T. Alunos	T. Posit.	% Posit.	T. Neg.	% Neg.	INS	SF	B	MB
Português	27	27	100%	0	0%		12	8	7
Matemática	27	26	96%	1	4%	1	11	8	7
Estudo do Meio	27	27	100%	0	0%		4	15	8
Expressões Artísticas e Físico-Motoras	27	27	100%	0	0%		3	20	4
Apoio ao Estudo	27	27	100%	0	0%		9	14	4
Oferta Complementar	27	25	93%	2	7%	2	10	7	8
Educação Moral e Religiosa	11	11	100%	0	0%				11

2.º Ano - CA24									
Disciplina	T. Alunos	T. Posit.	% Posit.	T. Neg.	% Neg.	INS	SF	B	MB
Português	6	6	100%	0	0%			2	4
Matemática	6	6	100%	0	0%				6
Estudo do Meio	6	6	100%	0	0%				6
Expressões Artísticas e Físico-Motoras	6	6	100%	0	0%				6
Apoio ao Estudo	6	6	100%	0	0%				6
Oferta Complementar	6	6	100%	0	0%				6

2.º Ano - GU23									
Disciplina	T. Alunos	T. Posit.	% Posit.	T. Neg.	% Neg.	INS	SF	B	MB
Português	5	5	100%	0	0%			3	2
Matemática	5	5	100%	0	0%			3	2
Estudo do Meio	5	5	100%	0	0%			1	4
Expressões Artísticas e Físico-Motoras	5	5	100%	0	0%			2	3
Apoio ao Estudo	5	5	100%	0	0%			3	2
Oferta Complementar	5	5	100%	0	0%			2	3
Educação Moral e Religiosa	1	1	100%	0	0%				1

2.º Ano - RF12									
Disciplina	T. Alunos	T. Posit.	% Posit.	T. Neg.	% Neg.	INS	SF	B	MB
Português	4	3	75%	1	25%	1		3	
Matemática	4	4	100%	0	0%		1	2	1
Estudo do Meio	4	4	100%	0	0%		1	1	2
Expressões Artísticas e Físico-Motoras	4	4	100%	0	0%		2	2	
Apoio ao Estudo	4	4	100%	0	0%		2	2	
Oferta Complementar	4	4	100%	0	0%		1	3	
Educação Moral e Religiosa	3	3	100%	0	0%			1	2

2.º Ano - RG12									
Disciplina	T. Alunos	T. Posit.	% Posit.	T. Neg.	% Neg.	INS	SF	B	MB
Português	11	11	100%	0	0%		5	2	4
Matemática	11	11	100%	0	0%		3	4	4
Estudo do Meio	11	11	100%	0	0%		1	4	6
Expressões Artísticas e Físico-Motoras	11	11	100%	0	0%		2	6	3
Apoio ao Estudo	11	11	100%	0	0%		3	4	4
Oferta Complementar	11	11	100%	0	0%		1	6	4

RESULTADOS GLOBAIS DA AVALIAÇÃO DO 2.º ANO DO AGRUPAMENTO

2.º ANO - AGRUPAMENTO									
Disciplina	T. Alunos	T. Posit.	% Posit.	T. Neg.	% Neg.	INS	SF	B	MB
Português	67	65	97%	2	3%	2	19	20	26
Matemática	67	66	99%	1	1%	1	18	19	29
Estudo do Meio	67	67	100%	0	0%	0	8	22	37
Expressões Artísticas e Físico-Motoras	67	67	100%	0	0%	0	9	32	26
Apoio ao Estudo	67	67	100%	0	0%	0	17	25	25
Oferta Complementar	67	64	96%	3	4%	3	14	20	30
Educação Moral e Religiosa	21	21	100%	0	0%	0	0	1	20

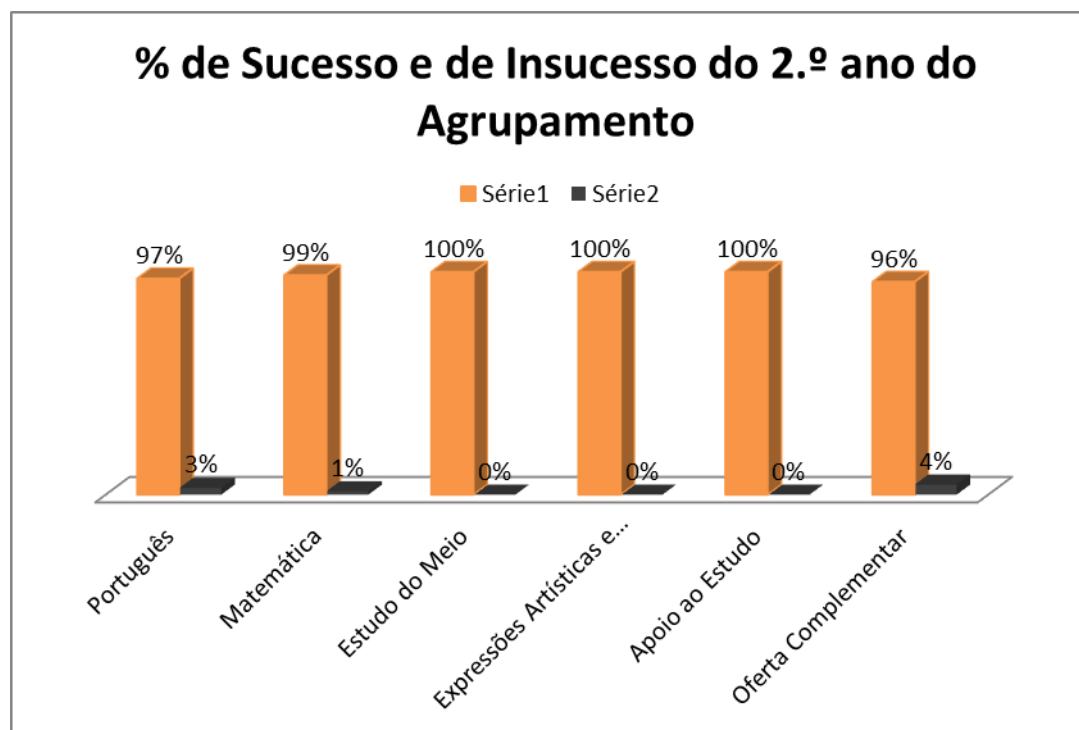

RESULTADOS DA AVALIAÇÃO DO 3.º ANO

3.º Ano - AG13									
Disciplina	T. Alunos	T. Posit.	% Posit.	T. Neg.	% Neg.	INS	SF	B	MB
Português	6	6	100%	0	0%		3	3	
Inglês	6	6	100%	0	0%		1	2	3
Matemática	6	6	100%	0	0%		3	2	1
Estudo do Meio	6	6	100%	0	0%			3	3
Expressões Artísticas e Físico-Motoras	6	6	100%	0	0%			4	2
Apoio ao Estudo	6	6	100%	0	0%		3	3	
Oferta Complementar	6	6	100%	0	0%		1	3	2
Educação Moral e Religiosa	2	2	100%	0	0%				2

3.º Ano - AL3									
Disciplina	T. Alunos	T. Posit.	% Posit.	T. Neg.	% Neg.	INS	SF	B	MB
Português	19	19	100%	0	0%		10	3	6
Inglês	19	19	100%	0	0%		7	3	9
Matemática	19	18	95%	1	5%	1	7	4	7
Estudo do Meio	19	19	100%	0	0%		7	5	7
Expressões Artísticas e Físico-Motoras	19	19	100%	0	0%		8	4	7
Apoio ao Estudo	19	19	100%	0	0%		9	3	7
Oferta Complementar	19	19	100%	0	0%		3	8	8
Educação Moral e Religiosa	8	8	100%	0	0%			4	4

3.º Ano - CA13									
Disciplina	T. Alunos	T. Posit.	% Posit.	T. Neg.	% Neg.	INS	SF	B	MB
Português	7	7	100%	0	0%		1	4	2
Inglês	7	7	100%	0	0%		1	2	4
Matemática	7	7	100%	0	0%		2	4	1
Estudo do Meio	7	7	100%	0	0%			5	2
Expressões Artísticas e Físico-Motoras	7	7	100%	0	0%		1		6
Apoio ao Estudo	7	7	100%	0	0%		1	4	2
Oferta Complementar	7	7	100%	0	0%		1		6

3.º Ano - GU23									
Disciplina	T. Alunos	T. Posit.	% Posit.	T. Neg.	% Neg.	INS	SF	B	MB
Português	9	8	89%	1	11%	1	4	2	2
Inglês	9	9	100%	0	0%		3	2	4
Matemática	9	8	89%	1	11%	1	4	2	2
Estudo do Meio	9	8	89%	1	11%	1	2	2	4
Expressões Artísticas e Físico-Motoras	9	9	100%	0	0%		3	3	3
Apoio ao Estudo	9	9	100%	0	0%		4	3	2
Oferta Complementar	9	9	100%	0	0%		3	4	2
Educação Moral e Religiosa	5	5	100%	0	0%			2	3

3.º Ano - RF34									
Disciplina	T. Alunos	T. Posit.	% Posit.	T. Neg.	% Neg.	INS	SF	B	MB
Português	6	6	100%	0	0%		1	3	2
Inglês	6	6	100%	0	0%			3	3
Matemática	6	5	83%	1	17%	1	2	1	2
Estudo do Meio	6	6	100%	0	0%			4	2
Expressões Artísticas e Físico-Motoras	6	6	100%	0	0%			2	4
Apoio ao Estudo	6	6	100%	0	0%			3	3
Oferta Complementar	6	6	100%	0	0%			3	3
Educação Moral e Religiosa	5	5	100%	0	0%				5

3.º Ano - RG34									
Disciplina	T. Alunos	T. Posit.	% Posit.	T. Neg.	% Neg.	INS	SF	B	MB
Português	13	13	100%	0	0%		2	5	6
Inglês	13	13	100%	0	0%			5	8
Matemática	13	13	100%	0	0%		4	6	3
Estudo do Meio	13	13	100%	0	0%		2	6	5
Expressões Artísticas e Físico-Motoras	13	13	100%	0	0%		1	10	2
Apoio ao Estudo	13	13	100%	0	0%		3	4	6
Oferta Complementar	13	13	100%	0	0%		1	7	5

RESULTADOS GLOBAIS DA AVALIAÇÃO DO 3.º ANO DO AGRUPAMENTO

3.º ANO - AGRUPAMENTO									
Disciplina	T. Alunos	T. Posit.	% Posit.	T. Neg.	% Neg.	INS	SF	B	MB
Português	60	59	98%	1	2%	1	21	20	18
Inglês	60	60	100%	0	0%	0	12	17	31
Matemática	60	57	95%	3	5%	3	22	19	16
Estudo do Meio	60	59	98%	1	2%	1	11	25	23
Expressões Artísticas e Físico-Motoras	60	60	100%	0	0%	0	13	23	24
Apoio ao Estudo	60	60	100%	0	0%	0	20	20	20
Oferta Complementar	60	60	100%	0	0%	0	9	25	26
Educação Moral e Religiosa	20	20	100%	0	0%	0	0	6	14

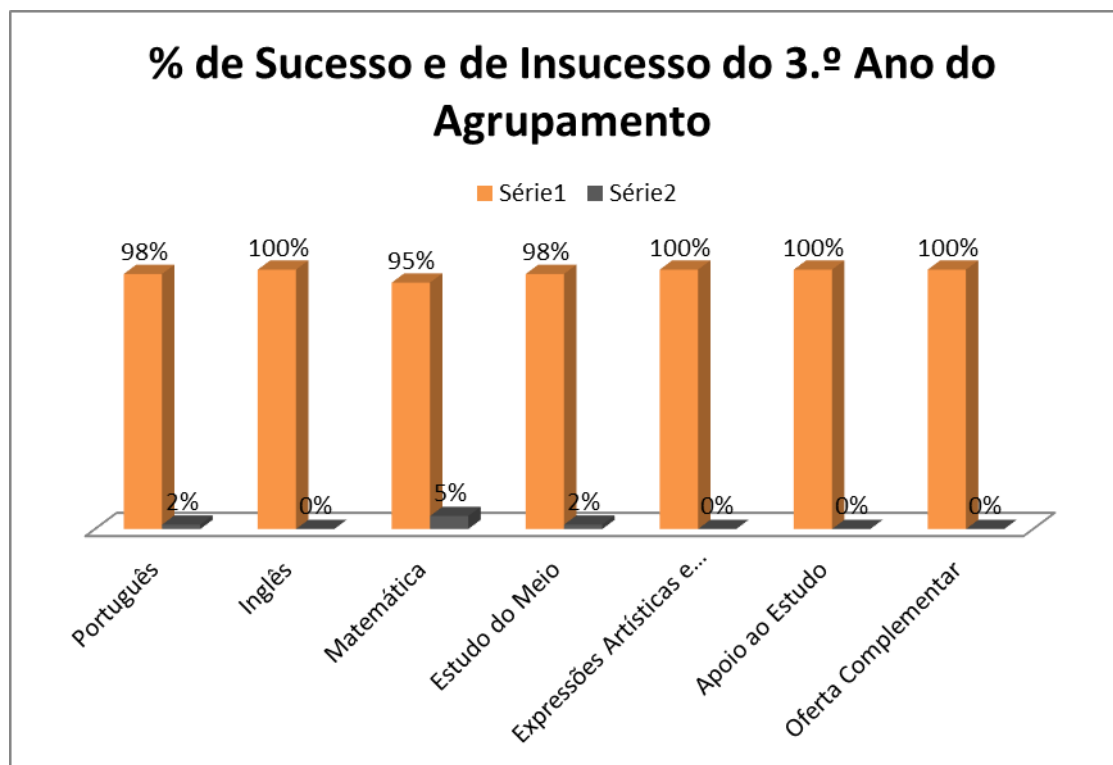

RESULTADOS DA AVALIAÇÃO DO 4.º ANO

4.º Ano - AG24									
Disciplina	T. Alunos	T. Posit.	% Posit.	T. Neg.	% Neg.	INS	SF	B	MB
Português	12	12	100%	0	0%		1	4	7
Inglês	12	12	100%	0	0%			4	8
Matemática	12	12	100%	0	0%			7	5
Estudo do Meio	12	12	100%	0	0%			5	7
Expressões Artísticas e Físico-Motoras	12	12	100%	0	0%		1	3	8
Apoio ao Estudo	12	12	100%	0	0%			4	8
Oferta Complementar	12	12	100%	0	0%			5	7
Educação Moral e Religiosa	6	6	100%	0	0%				6

4.º Ano - AL4									
Disciplina	T. Alunos	T. Posit.	% Posit.	T. Neg.	% Neg.	INS	SF	B	MB
Português	20	20	100%	0	0%		3	9	8
Inglês	21	21	100%	0	0%		2	8	11
Matemática	21	21	100%	0	0%		6	7	8
Estudo do Meio	21	21	100%	0	0%		2	8	11
Expressões Artísticas e Físico-Motoras	21	21	100%	0	0%		2	6	13
Apoio ao Estudo	21	21	100%	0	0%		2	10	9
Oferta Complementar	21	21	100%	0	0%		1	5	15
Educação Moral e Religiosa	6	6	100%	0	0%			2	4
Português Língua Não Materna	1	1	100%	0	0%			1	

4.º Ano - CA24									
Disciplina	T. Alunos	T. Posit.	% Posit.	T. Neg.	% Neg.	INS	SF	B	MB
Português	4	4	100%	0	0%				4
Inglês	4	4	100%	0	0%				4
Matemática	4	4	100%	0	0%				4
Estudo do Meio	4	4	100%	0	0%				4
Expressões Artísticas e Físico-Motoras	4	4	100%	0	0%				4
Apoio ao Estudo	4	4	100%	0	0%				4
Oferta Complementar	4	4	100%	0	0%				4

4.º Ano - GU14									
Disciplina	T. Alunos	T. Posit.	% Posit.	T. Neg.	% Neg.	INS	SF	B	MB
Português	6	6	100%	0	0%			4	2
Inglês	6	6	100%	0	0%			5	1
Matemática	6	6	100%	0	0%			4	2
Estudo do Meio	6	6	100%	0	0%		1	3	2
Expressões Artísticas e Físico-Motoras	6	6	100%	0	0%			2	4
Apoio ao Estudo	6	6	100%	0	0%			2	4
Oferta Complementar	6	6	100%	0	0%				6
Educação Moral e Religiosa	4	4	100%	0	0%				4

4.º Ano - RF34									
Disciplina	T. Alunos	T. Posit.	% Posit.	T. Neg.	% Neg.	INS	SF	B	MB
Português	4	4	100%	0	0%		2	2	
Inglês	4	4	100%	0	0%		2	2	
Matemática	4	4	100%	0	0%		2	2	
Estudo do Meio	4	4	100%	0	0%		2	2	
Expressões Artísticas e Físico-Motoras	4	4	100%	0	0%		1	2	1
Apoio ao Estudo	4	4	100%	0	0%		1	1	2
Oferta Complementar	4	4	100%	0	0%			3	1
Educação Moral e Religiosa	2	2	100%	0	0%				2

4.º Ano - RG34									
Disciplina	T. Alunos	T. Posit.	% Posit.	T. Neg.	% Neg.	INS	SF	B	MB
Português	8	8	100%	0	0%			2	6
Inglês	8	8	100%	0	0%		1	2	5
Matemática	8	8	100%	0	0%			4	4
Estudo do Meio	8	8	100%	0	0%			3	5
Expressões Artísticas e Físico-Motoras	8	8	100%	0	0%			2	6
Apoio ao Estudo	8	8	100%	0	0%		1	1	6
Oferta Complementar	8	8	100%	0	0%		2		6

RESULTADOS GLOBAIS DA AVALIAÇÃO DO 4.º ANO DO AGRUPAMENTO

4.º ANO - AGRUPAMENTO									
Disciplina	T. Alunos	T. Posit.	% Posit.	T. Neg.	% Neg.	INS	SF	B	MB
Português	54	54	100%	0	0%		6	21	27
Inglês	55	55	100%	0	0%		5	21	29
Matemática	55	55	100%	0	0%		8	24	23
Estudo do Meio	55	55	100%	0	0%		5	21	29
Expressões Artísticas e Físico-Motoras	55	55	100%	0	0%		4	15	36
Apoio ao Estudo	55	55	100%	0	0%		4	18	33
Oferta Complementar	55	55	100%	0	0%		3	13	39
Educação Moral e Religiosa	18	18	100%	0	0%		0	2	16
Português Língua Não Materna	1	1	100%	0	0%			1	

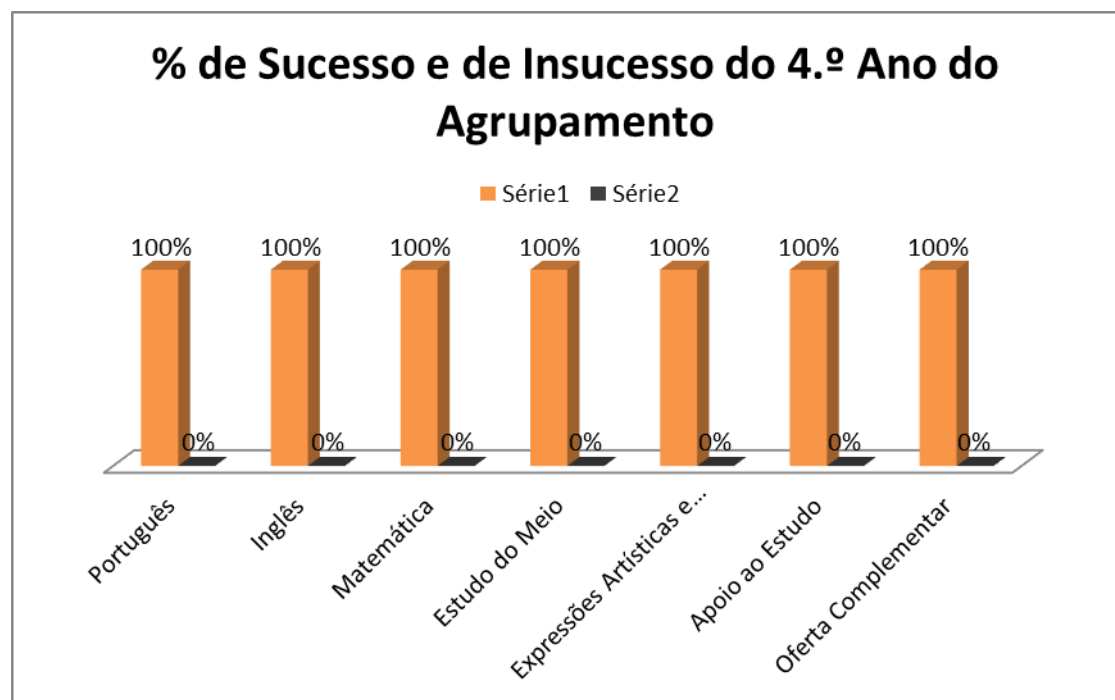

ANÁLISE COMPARATIVA DOS RESULTADOS DO PERÍODO ANÁLOGO

Análise Comparativa do Sucesso no Período Análogo						
1.º ANO - 3.º PERÍODO						
Disciplinas	Ano Letivo 2014/2015	Ano Letivo 2015/2016	Ano Letivo 2016/2017	Ano Letivo 2017/2018	Ano Letivo 2018/2019	
Português	97%	90%	78%	92%	95%	↑
Matemática	99%	95%	92%	97%	98%	↑
Estudo do Meio	100%	100%	100%	100%	100%	=
Expressões Artísticas e Físico-Motoras	100%	98%	100%	98%		=
Expressões Artísticas					98%	=
Educação Moral e Religiosa					100%	=
Apoio ao Estudo	100%	98%	90%	97%	98%	↑
Oferta complementar	100%	98%	97%	95%		↓

Análise Comparativa do Sucesso no Período Análogo						
2.º ANO - 3.º PERÍODO						
Disciplinas	Ano Letivo 2014/2015	Ano Letivo 2015/2016	Ano Letivo 2016/2017	Ano letivo 2017/2018	Ano Letivo 2018/2019	
Português	96%	92%	92%	87%	97%	↑
Matemática	96%	92%	86%	94%	99%	↑
Estudo do Meio	96%	100%	93%	98%	100%	↑
Expressões Artísticas e Físico-Motoras	100%	100%	98%	100%	100%	=
Apoio ao Estudo	96%	99%	95%	95%	100%	↑
Oferta complementar	100%	100%	100%	100%	96%	↓

Análise Comparativa do Sucesso no Período Análogo						
3.º ANO - 3.º PERÍODO						
Disciplinas	Ano Letivo 2014/2015	Ano Letivo 2015/2016	Ano Letivo 2016/2017	Ano Letivo 2017/2018	Ano Letivo 2018/2019	
Português	99%	97%	97%	100%	98%	↓
Matemática	99%	97%	96%	100%	95%	↓
Estudo do Meio	100%	100%	99%	100%	98%	↓
Expressões Artísticas e Físico-Motoras	100%	100%	100%	100%	100%	=
Apoio ao Estudo	100%	99%	100%	100%	100%	=
Oferta complementar	100%	100%	100%	100%	100%	=
Inglês		100%	96%	100%	100%	=

Análise Comparativa das Médias das Classificações e do Sucesso no Período Análogo						
4.º ANO - 3.º PERÍODO						
Disciplinas	Ano Letivo	Ano Letivo	Ano Letivo	Ano Letivo	Ano Letivo 2018/2019	
	2014/2015	2015/2016	2016/2017	2017/2018		
Português	99%	96%	100%	100%	100%	=
Matemática	96%	91%	93%	96%	100%	↑
Estudo do Meio	99%	97%	99%	99%	100%	↑
Expressões Artísticas e Físico-Motoras	100%	100%	100%	100%	100%	=
Apoio ao Estudo	100%	99%	100%	100%	100%	=
Oferta complementar	100%	100%	100%	100%	100%	=
Inglês			93%	100%	100%	=

EVOLUÇÃO DOS RESULTADOS AO LONGO DO ANO LETIVO

Evolução dos resultados ao longo do ano letivo				
1.º Ano				
DISCIPLINAS	1.º PERÍODO	2ºPeríodo	3.º PERÍODO	
Português	92%	92%	95%	↑
Matemática	95%	95%	98%	↑
Estudo do Meio	100%	100%	100%	=
Expressões Artísticas	100%	98%	98%	=
Apoio ao Estudo	100%	100%	98%	↓
Educação Moral e Religiosa		100%	100%	=

Evolução dos resultados ao longo do ano letivo				
2.º Ano				
DISCIPLINAS	1.º PERÍODO	2ºPeríodo	3.º PERÍODO	
Português	95%	97%	97%	=
Matemática	95%	97%	99%	↑
Estudo do Meio	97%	99%	100%	↑
Expressões Artísticas e Físico-Motoras	100%	100%	100%	=
Apoio ao Estudo	100%	100%	100%	=
Educação Moral e Religiosa		100%	100%	=
Oferta Complementar	97%	100%	96%	↓

Evolução dos resultados ao longo do ano letivo				
3.º Ano				
DISCIPLINAS	1.º PERÍODO	2ºPeríodo	3.º PERÍODO	
Português	92%	95%	98%	↑
Inglês	98%	100%	100%	=
Matemática	93%	95%	95%	=
Esudo do Meio	97%	98%	98%	=
Expressões Artísticas e Físico-Motoras	100%	100%	100%	=
Apoio ao Estudo	97%	95%	100%	↑
Oferta Complementar	100%	100%	100%	=
Educação Moral e Religiosa		100%	100%	=

Evolução dos resultados ao longo do ano letivo				
4.º Ano				
DISCIPLINAS	1.º PERÍODO	2ºPeríodo	3.º PERÍODO	
Português	100%	100%	100%	=
Matemática	100%	100%	100%	=
Inglês	100%	100%	100%	=
Estudo do Meio	100%	100%	100%	=
Expressões Artísticas e Físico-Motoras	100%	100%	100%	=
Apoio ao Estudo	100%	100%	100%	=
Oferta Complementar	100%	100%	100%	=
Eduação Moral e Religiosa		100%	100%	=
Português Língua Não Materna	100%	100%	100%	=

MEDIDAS UNIVERSAIS - 1º CICLO

1.º Ciclo						
Ano	Turma	Total de alunos	Nº TOTAL DE ALUNOS COM MEDIDAS UNIVERSAIS	Nº DE ALUNOS RETIDOS COM MEDIDAS UNIVERSAIS	% M.Universais	Comportamento
1.º	AG1 3	3	0	0	0%	Bom
	AL1	12	2	0	17%	Satisfatório
	CA1 3	6	0	0	0%	Satisfatório
	GU1 4	9	0	0	0%	Satisfatório
	RF1 2	5	1	0	20%	Satisfatório
	RG1 2	6	0	0	0%	Satisfatório
2.º	AG2 4	14	2	0	14%	Satisfatório
	AL2	27	3	0	11%	Satisfatório
	CA2 4	6	0	0	0%	Bom
	GU2 3	5	0	0	0%	Bom
	RF1 2	4	1	0	25%	Satisfatório
	RG1 2	11	2	0	18%	Satisfatório

1º Ciclo						
Ano	Turma	Total de alunos	Nº TOTAL DE ALUNOS COM MEDIDAS UNIVERSAIS	Nº DE ALUNOS RETIDOS COM MEDIDAS UNIVERSAIS	% M.Universais	Comportamento
3º	AG1 3	6	1	0	17%	Satisfatório
	AL3	20	4	0	20%	Satisfatório
	CA1 3	7	0	0	0%	Satisfatório
	GU2 3	9	2	0	22%	Satisfatório
	RF3 4	6	1	0	17%	Satisfatório
	RG3 4	13	0	0	0%	Satisfatório
4º	AG2 4	12	0	0	0%	Satisfatório
	AL4	21	0	0	0%	Satisfatório
	CA2 4	4	0	0	0%	Satisfatório
	GU1 4	6	0	0	0%	Bom
	RF3 4	4	0	0	0%	Satisfatório
	RG3 4	8	0	0	0%	Satisfatório

MEDIDAS UNIVERSAIS - 1º CICLO (GRÁFICOS)

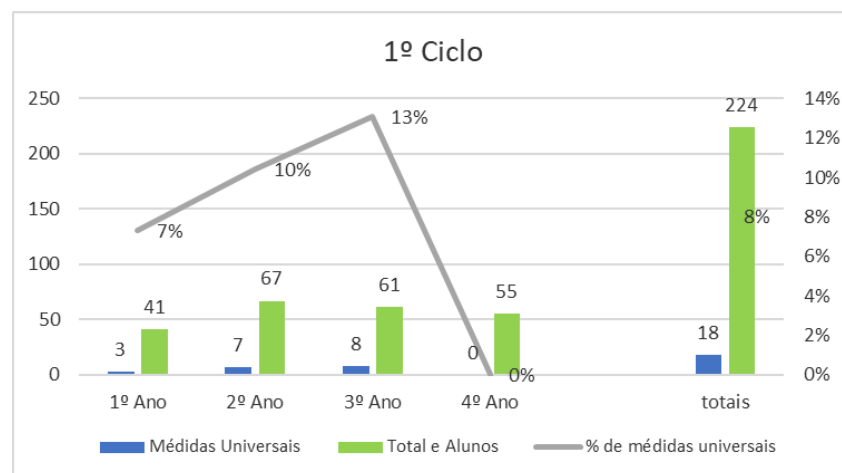

2.º CICLO DO ENSINO BÁSICO

RESULTADOS DA AVALIAÇÃO DO 5.º ANO DA EBSDD

5.º A - EBSDD										
Disciplina	T. Alunos	T. Posit.	% Posit.	T. Neg.	% Neg.	2	3	4	5	Média
Português	19	19	100%	0	0%		12	4	3	3,53
Inglês	20	19	95%	1	5%	1	11	5	3	3,50
História e Geografia de Portugal	20	20	100%	0	0%		7	8	5	3,90
Cidadania e Desenvolvimento	20	20	100%	0	0%		3	10	7	4,20
Matemática	20	18	90%	2	10%	2	8	8	2	3,50
Ciências Naturais	20	20	100%	0	0%		6	4	10	4,20
Educação Visual	20	20	100%	0	0%		11	7	2	3,55
Educação Tecnológica	20	20	100%	0	0%		9	8	3	3,70
Educação Musical	20	20	100%	0	0%		4	8	8	4,20
T. de Informação e Comunicação	20	20	100%	0	0%		6	10	4	3,90
Educação Física	20	20	100%	0	0%		1	10	9	4,40
Educação Moral e Religiosa	14	14	100%	0	0%		1	5	8	4,50
Português Língua Não Materna	1	1	100%	0	0%		1			3,00

5.º B - EBSDD										
Disciplina	T. Alunos	T. Posit.	% Posit.	T. Neg.	% Neg.	2	3	4	5	Média
Português	22	21	95%	1	5%	1	9	6	6	3,77
Inglês	22	22	100%	0	0%		10	8	4	3,73
História e Geografia de Portugal	22	22	100%	0	0%		4	9	9	4,23
Cidadania e Desenvolvimento	22	22	100%	0	0%		1	9	12	4,50
Matemática	22	17	77%	5	23%	5	7	5	5	3,45
Ciências Naturais	22	22	100%	0	0%		2	12	8	4,27
Educação Visual	22	22	100%	0	0%		11	6	5	3,73
T. de Informação e Comunicação	22	22	100%	0	0%		3	9	10	4,32
Educação Física	22	22	100%	0	0%		3	8	11	4,36
Educação Moral e Religiosa	18	18	100%	0	0%			6	12	4,67
Classes de Conjunto	22	0	0%	0	0%					
Formação Musical	22	21	95%	1	5%	1	4	10	7	4,05
Instrumento	22	18	82%	0	0%		4	5	9	3,50

5.º C - EBSDD										
Disciplina	T. Alunos	T. Posit.	% Posit.	T. Neg.	% Neg.	2	3	4	5	Média
Português	28	28	100%	0	0%		8	20		3,71
Inglês	28	28	100%	0	0%		7	19	2	3,82
História e Geografia de Portugal	28	28	100%	0	0%		3	13	12	4,32
Cidadania e Desenvolvimento	28	28	100%	0	0%			12	16	4,57
Matemática	28	27	96%	1	4%	1	13	11	3	3,57
Ciências Naturais	28	28	100%	0	0%		4	21	3	3,96
Educação Visual	28	28	100%	0	0%		4	17	7	4,11
Educação Tecnológica	28	28	100%	0	0%		1	8	19	4,64
Educação Musical	28	28	100%	0	0%		3	12	13	4,36
T. de Informação e Comunicação	28	28	100%	0	0%		2	16	10	4,29
Educação Física	28	28	100%	0	0%			24	4	4,14
Educação Moral e Religiosa	15	15	100%	0	0%			3	12	4,80

5.º D - EBSDD										
Disciplina	T. Alunos	T. Posit.	% Posit.	T. Neg.	% Neg.	2	3	4	5	Média
Português	25	25	100%	0	0%		16	7	2	3,44
Inglês	25	25	100%	0	0%		17	4	4	3,48
História e Geografia de Portugal	25	23	92%	2	8%	2	11	7	5	3,60
Cidadania e Desenvolvimento	25	25	100%	0	0%		15	7	3	3,52
Matemática	25	18	72%	7	28%	7	12	3	3	3,08
Ciências Naturais	25	25	100%	0	0%		10	10	5	3,80
Educação Visual	25	24	96%	1	4%	1	11	10	3	3,60
Educação Tecnológica	25	25	100%	0	0%		13	12		3,48
Educação Musical	25	25	100%	0	0%		10	7	8	3,92
T. de Informação e Comunicação	25	25	100%	0	0%			18	7	4,28
Educação Física	25	25	100%	0	0%		12	9	4	3,68
Educação Moral e Religiosa	23	23	100%	0	0%			13	10	4,43

5.º E - EBSDD										
Disciplina	T. Alunos	T. Posit.	% Posit.	T. Neg.	% Neg.	2	3	4	5	Média
Português	27	27	100%	0	0%		5	21	1	3,85
Inglês	27	27	100%	0	0%		10	16	1	3,67
História e Geografia de Portugal	27	26	96%	1	4%	1	5	19	2	3,81
Cidadania e Desenvolvimento	27	27	100%	0	0%		6	13	8	4,07
Matemática	27	24	89%	3	11%	3	14	10		3,26
Ciências Naturais	27	27	100%	0	0%		6	20	1	3,81
Educação Visual	27	27	100%	0	0%		5	20	2	3,89
Educação Tecnológica	27	26	96%	1	4%	1	5	18	3	3,85
Educação Musical	27	27	100%	0	0%		4	11	12	4,30
T. de Informação e Comunicação	27	27	100%	0	0%			13	14	4,52
Educação Física	27	27	100%	0	0%		5	17	5	4,00
Educação Moral e Religiosa	18	18	100%	0	0%			2	16	4,89

5.º F - EBSDD										
Disciplina	T. Alunos	T. Posit.	% Posit.	T. Neg.	% Neg.	2	3	4	5	Média
Português	19	19	100%	0	0%		12	5	2	3,47
Inglês	19	19	100%	0	0%		11	5	3	3,58
História e Geografia de Portugal	19	14	74%	5	26%	5	7	5	2	3,21
Cidadania e Desenvolvimento	19	19	100%	0	0%		7	2	10	4,16
Matemática	19	10	53%	9	47%	9	7	1	2	2,79
Ciências Naturais	19	19	100%	0	0%		10	7	2	3,58
Educação Visual	19	19	100%	0	0%		7	5	7	4,00
Educação Tecnológica	19	19	100%	0	0%		7	6	6	3,95
Educação Musical	19	19	100%	0	0%		5	6	8	4,16
T. de Informação e Comunicação	19	19	100%	0	0%		2	6	11	4,47
Educação Física	19	19	100%	0	0%		4	13	2	3,89
Educação Moral e Religiosa	15	15	100%	0	0%			7	8	4,53

RESULTADOS GLOBAIS DA AVALIAÇÃO DO 5.º ANO DA EBSDD

5.º ANO - EBSDD										
Disciplina	T. Alunos	T. Posit.	% Posit.	T. Neg.	% Neg.	2	3	4	5	Média
Português	140	139	99%	1	1%	1	62	63	14	3,64
Inglês	141	140	99%	1	1%	1	66	57	17	3,64
História e Geografia de Portugal	141	133	94%	8	6%	8	37	61	35	3,87
Cidadania e Desenvolvimento	141	141	100%	0	0%		32	53	56	4,17
Matemática	141	114	81%	27	19%	27	61	38	15	3,29
Ciências Naturais	141	141	100%	0	0%		38	74	29	3,94
Educação Visual	141	140	99%	1	1%	1	49	65	26	3,82
Educação Tecnológica	119	118	99%	1	1%	1	35	52	31	3,95
Educação Musical	119	119	100%	0	0%		26	44	49	4,19
T. de Informação e Comunicação	141	141	100%	0	0%		16	72	53	4,26
Educação Física	141	141	100%	0	0%		25	81	35	4,07
Educação Moral e Religiosa	103	103	100%	0	0%		1	36	66	4,63
Classes de Conjunto										
Formação Musical	22	21	95%	1	5%	1	4	10	7	4,05
Instrumento	18	18	100%	0	0%		4	5	9	4,28
Português Língua Não Materna	1	1	100%	0	0%		1			3,00

RESULTADOS DA AVALIAÇÃO DO 5.º ANO DA EBAVL

5.º A - EBAVL										
Disciplina	T. Alunos	T. Posit.	% Posit.	T. Neg.	% Neg.	2	3	4	5	Média
Português	19	19	100%	0	0%		10	8	1	3,53
Inglês	19	17	89%	2	11%	2	7	5	5	3,68
História e Geografia de Portugal	19	19	100%	0	0%		11	5	3	3,58
Cidadania e Desenvolvimento	19	19	100%	0	0%		6	9	4	3,89
Matemática	19	14	74%	5	26%	5	7	5	2	3,21
Ciências Naturais	19	19	100%	0	0%		7	8	4	3,84
Educação Visual	19	19	100%	0	0%		10	7	2	3,58
Educação Tecnológica	19	19	100%	0	0%		10	8	1	3,53
Educação Musical	19	19	100%	0	0%		7	6	6	3,95
T. de Informação e Comunicação	19	19	100%	0	0%		7	9	3	3,79
Educação Física	19	19	100%	0	0%		1	17	1	4,00
Educação Moral e Religiosa	16	16	100%	0	0%		1	7	8	4,44

5.º B - EBAVL										
Disciplina	T. Alunos	T. Posit.	% Posit.	T. Neg.	% Neg.	2	3	4	5	Média
Português	23	23	100%	0	0%		6	13	4	3,91
Inglês	24	24	100%	0	0%		9	3	12	4,13
História e Geografia de Portugal	24	22	91,7%	2	8,3%	2	6	10	6	3,83
Cidadania e Desenvolvimento	24	24	100%	0	0%		5	13	6	4,04
Matemática	24	19	79%	5	21%	5	4	9	6	3,67
Ciências Naturais	24	24	100%	0	0%		6	11	7	4,04
Educação Visual	24	24	100%	0	0%		10	10	4	3,75
Educação Tecnológica	13	13	100%	0	0%		5	5	3	3,85
Educação Musical	13	13	100%	0	0%		4	6	3	3,92
T. de Informação e Comunicação	13	13	100%	0	0%		5	6	2	3,77
Educação Física	24	24	100%	0	0%		4	15	5	4,04
Educação Moral e Religiosa	21	21	100%	0	0%			5	16	4,76
Classes de Conjunto										
Formação Musical	11	10	91%	1	9%	1	1	7	2	3,91
Instrumento	9	9	100%	0	0%		3	4	2	3,89
Português Língua não Materna	1	1	100%	0	0%		1			3,00

5.º C - EBAVL										
Disciplina	T. Alunos	T. Posit.	% Posit.	T. Neg.	% Neg.	2	3	4	5	Média
Português	28	28	100%	0	0%		8	20		3,71
Inglês	28	28	100%	0	0%		7	19	2	3,82
História e Geografia de Portugal	28	28	100%	0	0%		3	13	12	4,32
Cidadania e Desenvolvimento	28	28	100%	0	0%			12	16	4,57
Matemática	28	27	96%	1	4%	1	13	11	3	3,57
Ciências Naturais	28	28	100%	0	0%		4	21	3	3,96
Educação Visual	28	28	100%	0	0%		4	17	7	4,11
Educação Tecnológica	28	28	100%	0	0%		1	8	19	4,64
Educação Musical	28	28	100%	0	0%		3	12	13	4,36
T. de Informação e Comunicação	28	28	100%	0	0%		2	16	10	4,29
Educação Física	28	28	100%	0	0%			24	4	4,14
Educação Moral e Religiosa	15	15	100%	0	0%			3	12	4,80

RESULTADOS GLOBAIS DA AVALIAÇÃO DO 5.º ANO DA EBAVL

5.º ANO - EBAVL										
Disciplina	T. Alunos	T. Posit.	% Posit.	T. Neg.	% Neg.	2	3	4	5	Média
Português	70	70	100%	0	0%	0	24	41	5	3,73
Inglês	71	69	97%	2	3%	2	23	27	19	3,89
História e Geografia de Portugal	71	69	97%	2	3%	2	20	28	21	3,96
Cidadania e Desenvolvimento	71	71	100%	0	0%		11	34	26	4,21
Matemática	71	60	85%	11	15%	11	24	25	11	3,51
Ciências Naturais	71	71	100%	0	0%		17	40	14	3,96
Educação Visual	71	71	100%	0	0%		24	34	13	3,85
Educação Tecnológica	60	60	100%	0	0%		16	21	23	4,12
Educação Musical	60	60	100%	0	0%		14	24	22	4,13
T. de Informação e Comunicação	60	60	100%	0	0%		14	31	15	4,02
Educação Física	71	71	100%	0	0%		5	56	10	4,07
Educação Moral e Religiosa	52	52	100%	0	0%		1	15	36	4,67
Português Língua Não Materna	1	1	100%	0	0%		1			3,00

RESULTADOS GLOBAIS DA AVALIAÇÃO DO 5.º ANO DO AGRUPAMENTO

5.º ANO - AGRUPAMENTO										
Disciplina	T. Alunos	T. Posit.	% Posit.	T. Neg.	% Neg.	2	3	4	5	Média
Português	210	209	100%	1	0%	1	86	104	19	3,67
Inglês	212	209	99%	3	1%	3	89	84	36	3,72
História e Geografia de Portugal	212	202	95%	10	5%	10	57	89	56	3,90
Cidadania e Desenvolvimento	212	212	100%	0	0%		43	87	82	4,18
Matemática	212	174	82%	38	18%	38	85	63	26	3,36
Ciências Naturais	212	212	100%	0	0%	0	55	114	43	3,94
Educação Visual	212	211	99,5%	1	0,5%	1	73	99	39	3,83
Educação Tecnológica	179	178	99%	1	1%	1	51	73	54	4,01
Educação Musical	179	179	100%	0	0%	0	40	68	71	4,17
T. de Informação e Comunicação	201	201	100%	0	0%	0	30	103	68	4,19
Educação Física	212	212	100%	0	0%		30	137	45	4,07
Educação Moral e Religiosa	155	155	100%	0	0%		2	51	102	4,65
Português Língua Não Materna	2	2	100%	0	0%		2			3,00

Médias das Classificações do 5.º ano - Agrupamento

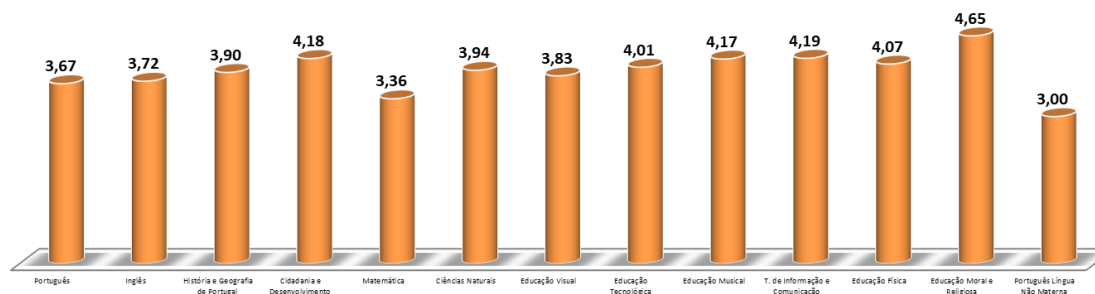

Jáe

RESULTADOS DA AVALIAÇÃO DO 6.º ANO DA EBSDD

6.º A - EBSDD										
Disciplina	T. Alunos	T. Posit.	% Posit.	T. Neg.	% Neg.	2	3	4	5	Média
Português	19	19	100%	0	0%		6	6	7	4,05
Inglês	20	20	100%	0	0%		9	8	3	3,70
História e Geografia de Portugal	20	20	100%	0	0%		8	4	8	4,00
Matemática	20	20	100%	0	0%		9	8	3	3,70
Ciências Naturais	20	20	100%	0	0%		8	4	8	4,00
Educação Visual	20	20	100%	0	0%		4	10	6	4,10
Educação Tecnológica	20	20	100%	0	0%		4	9	7	4,15
Educação Musical	20	20	100%	0	0%			3	17	4,85
Educação Física	20	20	100%	0	0%		4	5	11	4,35
Educação Moral e Religiosa	19	19	100%	0	0%			8	11	4,58
Cidadania	20	20	100%	0	0%				20	5,00
Português Língua Não Materna	1	1	100%	0	0%		1			3,00

6.º B - EBSDD										
Disciplina	T. Alunos	T. Posit.	% Posit.	T. Neg.	% Neg.	2	3	4	5	Média
Português	24	24	100%	0	0%		7	13	4	3,88
Inglês	24	24	100%	0	0%		4	16	4	4,00
História e Geografia de Portugal	24	24	100%	0	0%		3	16	5	4,08
Matemática	24	24	100%	0	0%		5	12	7	4,08
Ciências Naturais	24	24	100%	0	0%			15	9	4,38
Educação Visual	24	24	100%	0	0%			12	12	4,50
Educação Física	24	24	100%	0	0%		3	14	7	4,17
Educação Moral e Religiosa	20	20	100%	0	0%			4	16	4,80
Classes de Conjunto										
Formação Musical	24	24	100%	0	0%		9	13	2	3,71
Instrumento	24	24	100%	0	0%		8	11	5	3,88

6.º C - EBSDD										
Disciplina	T. Alunos	T. Posit.	% Posit.	T. Neg.	% Neg.	2	3	4	5	Média
Português	30	30	100%	0	0%		11	13	6	3,83
Inglês	30	29	97%	1	3%	1	10	12	7	3,83
História e Geografia de Portugal	30	29	97%	1	3%	1	10	6	13	4,03
Matemática	30	30	100%	0	0%		12	6	12	4,00
Ciências Naturais	30	30	100%	0	0%		9	9	12	4,10
Educação Visual	30	30	100%	0	0%		4	11	15	4,37
Educação Tecnológica	30	30	100%	0	0%		4	8	18	4,47
Educação Musical	30	30	100%	0	0%		6	10	14	4,27
Educação Física	30	30	100%	0	0%		3	9	18	4,50
Educação Moral e Religiosa	18	18	100%	0	0%			6	12	4,67
Cidadania	30	30	100%	0	0%			11	19	4,63

6.º D - EBSDD										
Disciplina	T. Alunos	T. Posit.	% Posit.	T. Neg.	% Neg.	2	3	4	5	Média
Português	29	28	97%	1	3%	1	16	7	5	3,55
Inglês	29	24	83%	5	17%	5	12	6	6	3,45
História e Geografia de Portugal	29	29	100%	0	0%		15	7	7	3,72
Matemática	29	26	90%	3	10%	3	6	14	6	3,79
Ciências Naturais	29	29	100%	0	0%		7	14	8	4,03
Educação Visual	29	29	100%	0	0%		6	9	14	4,28
Educação Tecnológica	29	29	100%	0	0%		5	10	14	4,31
Educação Musical	29	29	100%	0	0%		15	7	7	3,72
Educação Física	29	29	100%	0	0%		4	7	18	4,48
Educação Moral e Religiosa	29	29	100%	0	0%			12	17	4,59
Cidadania	29	29	100%	0	0%		12	9	8	3,86

6.º E - EBSDD										
Disciplina	T. Alunos	T. Posit.	% Posit.	T. Neg.	% Neg.	2	3	4	5	Média
Português	21	20	95%	1	5%	1	14	4	2	3,33
Inglês	21	14	67%	7	33%	7	10	3	1	2,90
História e Geografia de Portugal	21	14	67%	7	33%	7	8	3	3	3,10
Matemática	21	15	71%	6	29%	6	7	7	1	3,14
Ciências Naturais	21	20	95%	1	5%	1	10	6	4	3,62
Educação Visual	21	19	90%	2	10%	2	11	3	5	3,52
Educação Tecnológica	21	19	90%	2	10%	2	11	5	3	3,43
Educação Musical	21	21	100%	0	0%		9	4	8	3,95
Educação Física	21	21	100%	0	0%		5	6	10	4,24
Educação Moral e Religiosa	17	17	100%	0	0%		4	8	5	4,06
Cidadania	21	20	95%	1	5%	1	9	5	6	3,76

6.º F - EBSDD										
Disciplina	T. Alunos	T. Posit.	% Posit.	T. Neg.	% Neg.	2	3	4	5	Média
Português	21	21	100%	0	0%		12	6	3	3,57
Inglês	21	18	86%	3	14%	3	13	2	3	3,24
História e Geografia de Portugal	21	19	90%	2	10%	2	11	5	3	3,43
Matemática	21	11	52%	10	48%	10	8	1	2	2,76
Ciências Naturais	21	21	100%	0	0%		9	8	4	3,76
Educação Visual	21	20	95%	1	5%	1	16	1	3	3,29
Educação Tecnológica	21	20	95%	1	5%	1	16	2	2	3,24
Educação Musical	21	21	100%	0	0%		11	3	7	3,81
Educação Física	21	21	100%	0	0%		8	8	5	3,86
Educação Moral e Religiosa	17	17	100%	0	0%		2	8	7	4,29
Cidadania	21	21	100%	0	0%		8	8	5	3,86

RESULTADOS GLOBAIS DA AVALIAÇÃO DO 6.º ANO DA EBSDD

6.º ANO - EBSDD										
Disciplina	T. Alunos	T. Posit.	% Posit.	T. Neg.	% Neg.	2	3	4	5	Média
Português	144	142	99%	2	1%	2	66	49	27	3,70
Inglês	145	129	89%	16	11%	16	58	47	24	3,54
História e Geografia de Portugal	145	135	93%	10	7%	10	55	41	39	3,75
Matemática	145	126	87%	19	13%	19	47	48	31	3,63
Ciências Naturais	145	144	99%	1	1%	1	43	56	45	4,00
Educação Visual	145	142	98%	3	2%	3	41	46	55	4,06
Educação Tecnológica	121	118	98%	3	2%	3	40	34	44	3,98
Educação Musical	121	121	100%	0	0%		41	27	53	4,10
Educação Física	145	145	100%	0	0%		27	49	69	4,29
Educação Moral e Religiosa	120	120	100%	0	0%		6	46	68	4,52
Cidadania	121	120	99%	1	1%	1	29	33	58	4,22
Classes de Conjunto										
Formação Musical	24	24	100%	0	0%		9	13	2	3,71
Instrumento	24	24	100%	0	0%		8	11	5	3,88
Português Língua Não Materna	1	1	100%	0	0%		1			3,00

RESULTADOS DA AVALIAÇÃO DO 6.º ANO DA EBAVL

6.º A - EBAVL										
Disciplina	T. Alunos	T. Posit.	% Posit.	T. Neg.	% Neg.	2	3	4	5	Média
Português	18	18	100%	0	0%		10	6	2	3,56
Inglês	20	20	100%	0	0%		13	5	2	3,45
História e Geografia de Portugal	20	20	100%	0	0%		14	4	2	3,40
Matemática	20	18	90%	2	10%	2	12	5	1	3,25
Ciências Naturais	20	20	100%	0	0%		15	3	2	3,35
Educação Visual	20	20	100%	0	0%		11	7	2	3,55
Educação Tecnológica	20	20	100%	0	0%		11	7	2	3,55
Educação Musical	20	20	100%	0	0%		8	7	5	3,85
Educação Física	20	20	100%	0	0%		3	16	1	3,90
Educação Moral e Religiosa	20	20	100%	0	0%			14	6	4,30
Cidadania	20	20	100%	0	0%			10	10	4,50
Português Língua Não Materna	2	2	100%	0	0%		1	1		3,50

6.º B - EBAVL										
Disciplina	T. Alunos	T. Posit.	% Posit.	T. Neg.	% Neg.	2	3	4	5	Média
Português	21	21	100%	0	0%		7	10	4	3,86
Inglês	21	21	100%	0	0%		8	11	2	3,71
História e Geografia de Portugal	21	19	90%	2	10%	2	10	7	2	3,43
Matemática	21	19	90%	2	10%	2	8	7	4	3,62
Ciências Naturais	21	21	100%	0	0%		8	9	4	3,81
Educação Visual	21	21	100%	0	0%		11	10		3,48
Educação Tecnológica	11	11	100%	0	0%		7	4		3,36
Educação Musical	11	11	100%	0	0%		7		4	3,73
Educação Física	21	21	100%	0	0%		3	15	3	4,00
Educação Moral e Religiosa	20	20	100%	0	0%			12	8	4,40
Classes de Conjunto	10	0	0%	0	0%					
Formação Musical	10	10	100%	0	0%		2	6	2	4,00
Instrumento	10	10	100%	0	0%			8	2	4,20
Cidadania	11	11	100%	0	0%		6	3	2	3,64

6.º C - EBAVL										
Disciplina	T. Alunos	T. Posit.	% Posit.	T. Neg.	% Neg.	2	3	4	5	Média
Português	18	18	100%	0	0%		13	3	2	3,39
Inglês	19	12	63%	7	37%	7	10		2	2,84
História e Geografia de Portugal	19	18	95%	1	5%	1	14	2	2	3,26
Matemática	19	16	84%	3	16%	3	11	4	1	3,16
Ciências Naturais	19	19	100%	0	0%		14	3	2	3,37
Educação Visual	19	19	100%	0	0%		8	5	6	3,89
Educação Tecnológica	19	19	100%	0	0%		8	5	6	3,89
Educação Musical	19	17	89%	2	11%	2	10	4	3	3,42
Educação Física	19	19	100%	0	0%		4	14	1	3,84
Educação Moral e Religiosa	18	18	100%	0	0%		2	10	6	4,22
Cidadania	19	19	100%	0	0%		11	5	3	3,58
Português Língua Não Materna	1	1	100%	0	0%		1			3,00

RESULTADOS GLOBAIS DA AVALIAÇÃO DO 6.º ANO DA EBAVL

6.º ANO - EBAVL										
Disciplina	T. Alunos	T. Posit.	% Posit.	T. Neg.	% Neg.	2	3	4	5	Média
Português	57	57	100%	0	0%	0	30	19	8	3,61
Inglês	60	53	88%	7	12%	7	31	16	6	3,35
História e Geografia de Portugal	60	57	95%	3	5%	3	38	13	6	3,37
Matemática	60	53	88%	7	12%	7	31	16	6	3,35
Ciências Naturais	60	60	100%	0	0%		37	15	8	3,52
Educação Visual	60	60	100%	0	0%		30	22	8	3,63
Educação Tecnológica	50	50	100%	0	0%		26	16	8	3,64
Educação Musical	50	48	96%	2	4%	2	25	11	12	3,66
Educação Física	60	60	100%	0	0%		10	45	5	3,92
Educação Moral e Religiosa	58	58	100%	0	0%		2	36	20	4,31
Cidadania	50	50	100%	0	0%		17	18	15	3,96
Português Língua Não Materna	3	3	100%	0	0%		2	1		3,33
Classes de Conjunto										
Formação Musical	10	10	100%	0	0%		2	6	2	4,00
Instrumento	10	10	100%	0	0%			8	2	4,20

RESULTADOS GLOBAIS DA AVALIAÇÃO DO 6.º ANO DO AGRUPAMENTO

6.º ANO - AGRUPAMENTO										
Disciplina	T. Alunos	T. Posit.	% Posit.	T. Neg.	% Neg.	2	3	4	5	Média
Português	201	199	99%	2	1%	2	96	68	35	3,68
Inglês	205	182	89%	23	11%	23	89	63	30	3,49
História e Geografia de Portugal	205	192	94%	13	6%	13	93	54	45	3,64
Matemática	205	179	87%	26	13%	26	78	64	37	3,55
Ciências Naturais	205	204	100%	1	0%	1	80	71	53	3,86
Educação Visual	205	202	99%	3	1%	3	71	68	63	3,93
Educação Tecnológica	171	168	98%	3	2%	3	66	50	52	3,88
Educação Musical	171	169	99%	2	1%	2	66	38	65	3,97
Educação Física	200	200	100%	0	0%		37	94	69	4,16
Educação Moral e Religiosa	178	178	100%	0	0%		8	82	88	4,45
Cidadania	171	170	99%	1	1%	1	46	51	73	4,15
Português Língua Não Materna	4	4	100%	0	0%		3	1		3,25

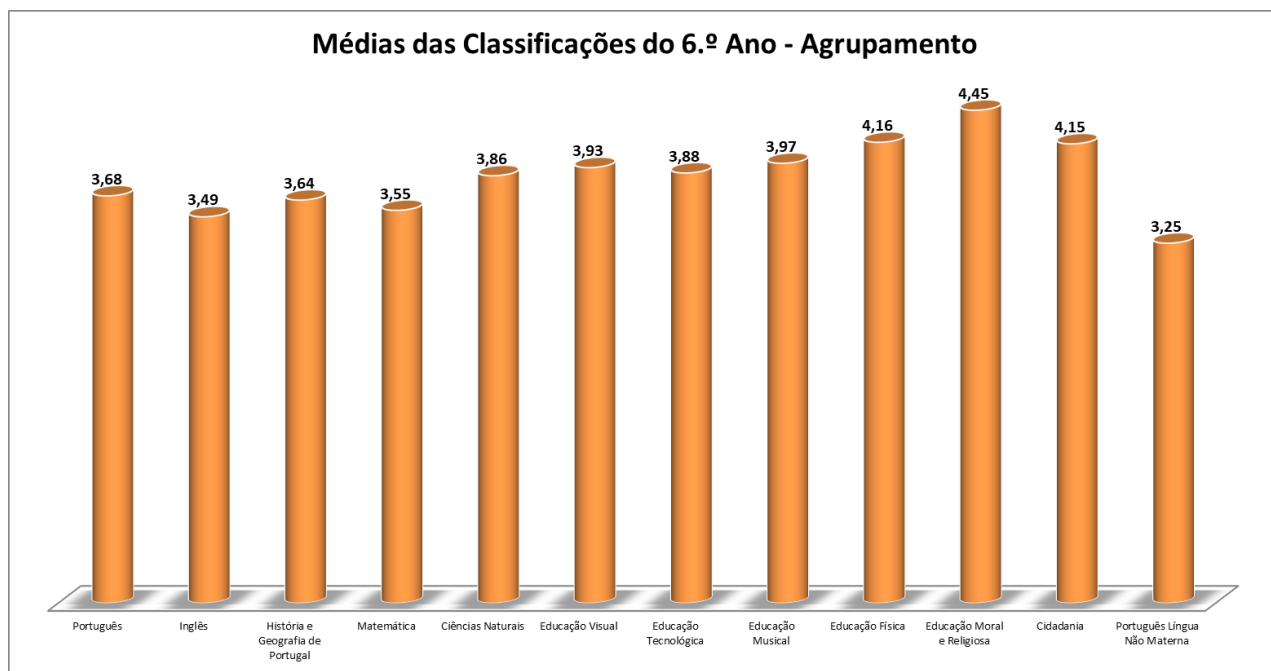

ANÁLISE COMPARATIVA DOS RESULTADOS DO PERÍODO ANÁLOGO

Análise Comparativa das Médias das Classificações e do Sucesso no Período Análogo												
5.º ANO - 3.º PERÍODO	Médias das Classificações						Sucesso					
Disciplinas	Ano Letivo 2014/2015	Ano Letivo 2015/2016	Ano Letivo 2016/2017	Ano Letivo 2017/2018	Ano Letivo 2018/2019		Ano Letivo 2014/2015	Ano Letivo 2015/2016	Ano Letivo 2016/2017	Ano Letivo 2017/2018	Ano Letivo 2018/2019	
	Cidadania	3,98	3,98	4,16	4,29	4,18	↓	98%	100%	99%	100%	100%
Ciências Naturais	3,82	3,82	3,83	3,98	3,94	↓	93%	98%	97%	99%	100,0%	↑
Educação Física	3,81	3,78	4,07	3,99	4,07	↑	100%	100%	100%	100%	100%	=
Educação Moral e Religiosa	4,49	4,87	4,56	4,52	4,65	↑	100%	100%	100%	100%	100%	=
Educação Musical	3,84	4,10	3,88	3,75	4,17	↑	98%	100%	98%	99%	100%	↑
Educação Tecnológica	3,60	3,75	3,86	3,59	4,01	↑	98%	98%	99%	96%	99%	↑
Educação Visual	3,75	3,70	3,76	3,76	3,83	↑	96%	100%	99%	98%	99,5%	↑
História e Geografia de Portugal	3,77	3,78	3,78	3,73	3,90	↑	96%	94%	94%	94%	95%	↑
Inglês	3,57	3,47	3,68	3,61	3,72	↑	85%	88%	91%	92%	99%	↑
Matemática	3,42	3,43	3,47	3,39	3,36	↓	80%	84%	81%	81%	82%	↑
Português	3,29	3,49	3,67	3,51	3,67	↑	81%	94%	95%	93%	100%	↑
T. de Informação e Comunicação					4,19						100%	

Análise Comparativa das Médias das Classificações e do Sucesso no Período Análogo												
6.º ANO - 3.º PERÍODO	Médias das Classificações						Sucesso					
Disciplinas	Ano Letivo 2014/2015	Ano Letivo 2015/2016	Ano Letivo 2016/2017	Ano Letivo 2017/2018	Ano Letivo 2018/2019		Ano Letivo 2014/2015	Ano Letivo 2015/2016	Ano Letivo 2016/2017	Ano Letivo 2017/2018	Ano Letivo 2018/2019	
	Cidadania	3,86	3,99	4,08	4,08	4,15	↑	100%	99%	99%	99%	99%
Ciências Naturais	3,82	3,85	3,66	3,80	3,86	↑	97%	96%	92%	96%	100%	↑
Educação Física	3,94	3,75	4,18	4,29	4,16	↓	100%	100%	99%	100%	100%	=
Educação Moral e Religiosa	4,56	4,75	4,60	4,53	4,45	↓	100%	100%	100%	100%	100%	=
Educação Musical	3,67	3,68	3,68	3,69	3,97	↑	100%	97%	98%	98%	99%	↑
Educação Tecnológica	3,57	3,85	3,86	3,64	3,88	↑	100%	99%	100%	98%	98%	=
Educação Visual	3,86	3,83	3,78	3,73	3,93	↑	100%	99%	100%	96%	99%	↑
História e Geografia de Portugal	3,87	3,55	3,67	3,78	3,64	↓	96%	88%	91%	92%	94%	↑
Inglês	3,55	3,26	3,51	3,64	3,49	↓	86%	75%	92%	88%	89%	↑
Matemática	3,45	3,31	3,52	3,58	3,55	↓	83%	74%	87%	83%	87%	↑
Português	3,28	3,44	3,45	3,65	3,68	↑	87%	90%	92%	94%	99%	↑

EVOLUÇÃO DOS RESULTADOS AO LONGO DO ANO LETIVO

Análise Comparativa da Evolução das Médias das Classificações e do Sucesso								
5.º ANO	Médias das Classificações				Sucesso			
DISCIPLINAS	1.º PERÍODO	2.º PERÍODO	3.º PERÍODO		1.º PERÍODO	2.º PERÍODO	3.º PERÍODO	
Cidadania	3,75	3,95	4,18	↑	100%	100%	100%	=
Ciências Naturais	3,56	3,84	3,94	↑	92%	100%	100%	↑
Educação Física	3,70	3,96	4,07	↑	100%	100%	100%	=
Educação Moral e Religiosa	4,33	4,49	4,65	↑	100%	100%	100%	=
Educação Musical	3,58	3,75	4,17	↑	99%	97%	100%	↑
Educação Tecnológica	3,71	3,77	4,01	↑	98%	99%	99%	=
Educação Visual	3,62	3,66	3,83	↑	99%	100%	100%	=
História e Geografia de Portugal	3,63	3,63	3,90	↑	92%	91%	95%	↑
Inglês	3,56	3,54	3,72	↑	93%	94%	99%	↑
Matemática	3,23	3,28	3,36	↑	77%	79%	82%	↑
Português	3,50	3,56	3,67	↑	96%	98%	100%	↑
T. de Informação e Comunicação	3,55	3,8	4,19	↑	95%	97%	100%	↑

Análise Comparativa da Evolução das Médias das Classificações e do Sucesso								
6.º ANO	Médias das Classificações				Sucesso			
DISCIPLINAS	1.º PERÍODO	2.º PERÍODO	3.º PERÍODO		1.º PERÍODO	2.º PERÍODO	3.º PERÍODO	
Cidadania	3,78	3,54	4,15	↑	98%	96%	99%	↑
Ciências Naturais	3,66	3,58	3,86	↑	91%	92%	100%	↑
Educação Física	3,71	4,01	4,16	↑	100%	99%	100%	↑
Educação Moral e Religiosa	4,09	4,21	4,45	↑	100%	99%	100%	↑
Educação Musical	3,45	3,61	3,97	↑	94%	94%	99%	↑
Educação Tecnológica	3,71	3,67	3,88	↑	100%	94%	98%	↑
Educação Visual	3,75	3,72	3,93	↑	99%	95%	99%	↑
História e Geografia de Portugal	3,38	3,45	3,64	↑	83%	86%	94%	↑
Inglês	3,35	3,34	3,49	↑	87%	85%	89%	↑
Matemática	3,23	3,41	3,55	↑	73%	81%	87%	↑
Português	3,54	3,54	3,68	↑	98%	95%	99%	↑

MEDIDAS UNIVERSAIS – 2º CICLO

2.º Ciclo - Escola Básica de Agrela e Vale do Leça									
Ano	Turma	Total de alunos	N.º de Universais	% M.Universais	2-3 Níveis < 3	4 - 5 Níveis < 3	6 - 7 Níveis < 3	8 ou + Níveis < 3	Comportamento
5º	A	19	4	21%	0	0	0	0	Satisfatório
	B	24	2	8%	2	0	0	0	Satisfatório
	C	17	1	6%	1	0	0	0	Satisfatório
6º	A	20	4	20%	0	0	0	0	Satisfatório
	B	21	1	5%	2	0	0	0	Satisfatório
	C	19	9	47%	4	0	0	0	Satisfatório

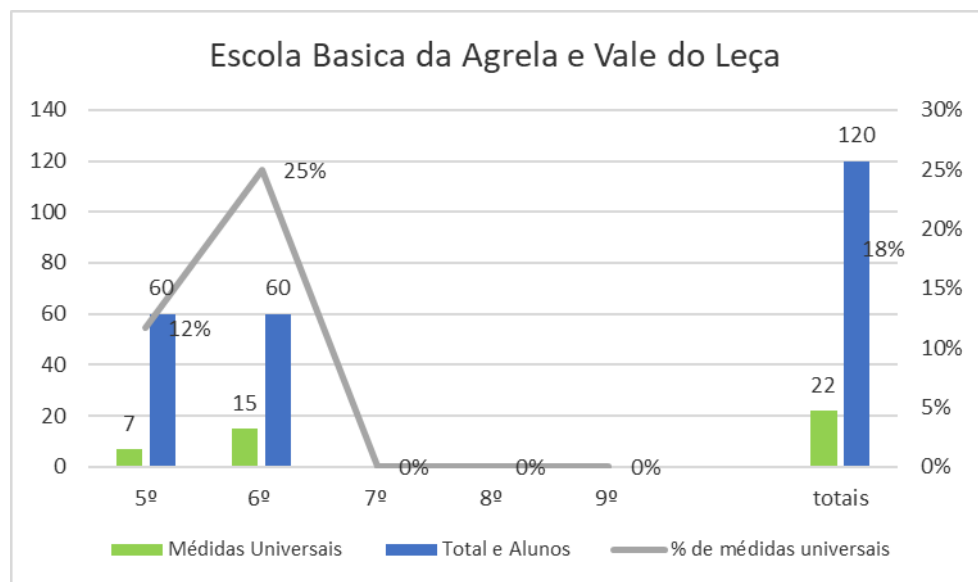

2.º Ciclo - Escola Básica e Secundária D. Dinis									
Ano	Turma	Total de alunos	N.º de Universais	% M.Universais	2-3 Níveis < 3	4 - 5 Níveis < 3	6 - 7 Níveis < 3	8 ou + Níveis < 3	Comportamento
5º	A	20	2	10%	0	0	0	0	Bom
	B	22	1	5%	1	0	0	0	Satisfatório
	C	28	0	0%	0	0	0	0	Satisfatório
	D	25	9	36%	2	0	0	0	Satisfatório
	E	27	2	7%	2	0	0	0	Satisfatório
	F	19	6	32%	5	0	0	0	Satisfatório
6º	A	20	5	25%	0	0	0	0	Muito Bom
	B	24	0	0%	0	0	0	0	Satisfatório
	C	30	1	3%	2	0	0	0	Satisfatório
	D	29	4	14%	4	0	0	0	Bom
	E	21	9	43%	4	0	2	0	Não satisfatório
	F	21	5	24%	6	0	0	0	Satisfatório

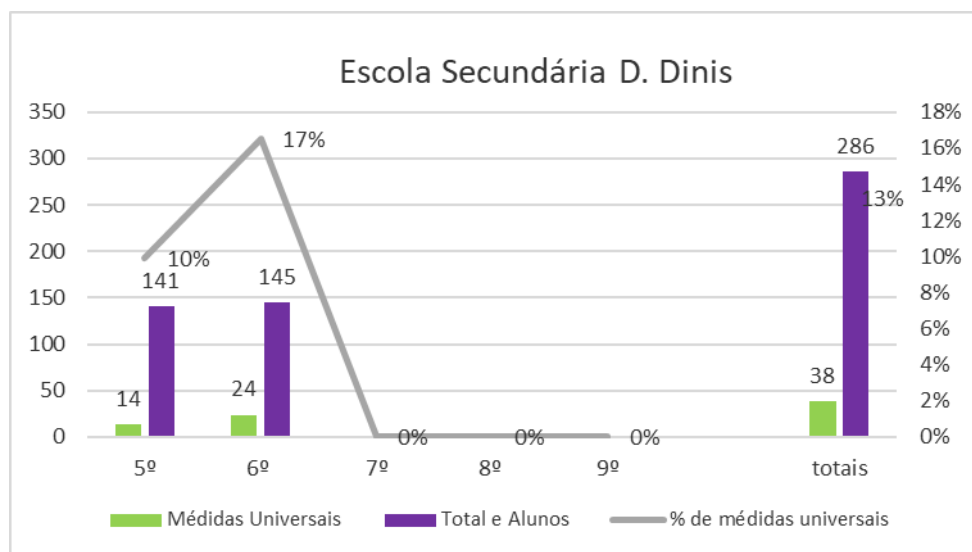

3.º CICLO DO ENSINO BÁSICO

RESULTADOS DA AVALIAÇÃO DO 7.º ANO DA EBSDD

7.º A - EBSDD											
Disciplina	T. Alunos	T. Posit.	% Posit.	T. Neg.	% Neg.	1	2	3	4	5	Média
Português	30	30	100%	0	0%			9	15	6	3,90
Inglês	30	30	100%	0	0%			5	11	14	4,30
Francês	30	30	100%	0	0%			3	14	13	4,33
História	30	30	100%	0	0%			9	15	6	3,90
Geografia	30	30	100%	0	0%			4	13	13	4,30
Matemática	30	29	97%	1	3%		1	9	9	11	4,00
Ciências Naturais	30	30	100%	0	0%			4	9	17	4,43
Físico-Química	30	30	100%	0	0%			3	17	10	4,23
Educação Visual	21	21	100%	0	0%				10	11	4,52
Educação Física	30	30	100%	0	0%			1	12	17	4,53
Educação Moral e Religiosa	18	18	100%	0	0%				3	15	4,83
Tecnologias de I. Comunicação	19	19	100%	0	0%				11	8	4,42
Expressão Plástica	19	19	100%	0	0%				8	11	4,58
Cidadania e Desenvolvimento	30	30	100%	0	0%				10	20	4,67
Classe conjunto	0	0	#DIV/0!	0	#DIV/0!						#DIV/0!
Formação Musical	11	11	100%	0	0%			2	8	1	3,91
Instrumento	10	10	100%	0	0%			3	6	1	3,80
Mundo Atual	30	30	100%	0	0%			2	16	12	4,33

7.º B - EBSDD											
Disciplina	T. Alunos	T. Posit.	% Posit.	T. Neg.	% Neg.	1	2	3	4	5	Média
Português	26	25	96%	1	4%		1	14	9	2	3,46
Inglês	26	23	88%	3	12%		3	12	5	6	3,54
Francês	26	26	100%	0	0%			14	10	2	3,54
História	26	26	100%	0	0%			16	8	2	3,46
Geografia	26	25	96%	1	4%		1	11	8	6	3,73
Matemática	26	17	65%	9	35%		9	10	5	2	3,00
Ciências Naturais	26	22	85%	4	15%		4	12	9	1	3,27
Físico-Química	26	21	81%	5	19%		5	12	7	2	3,23
Educação Visual	26	26	100%	0	0%			9	15	2	3,73
Educação Física	26	26	100%	0	0%			2	18	6	4,15
Educação Moral e Religiosa	26	26	100%	0	0%			2	18	6	4,15
Tecnologias de I. Comunicação	26	25	96%	1	4%		1	9	11	5	3,77
Expressão Plástica	26	23	88%	3	12%		3	8	11	4	3,62
Cidadania e Desenvolvimento	26	26	100%	0	0%			6	19	1	3,81
Mundo Atual	26	26	100%	0	0%			12	9	5	3,73

7.º C - EBSDD											
Disciplina	T. Alunos	T. Posit.	% Posit.	T. Neg.	% Neg.	1	2	3	4	5	Média
Português	30	30	100%	0	0%			9	18	3	3,80
Inglês	30	26	87%	4	13%		4	9	13	4	3,57
Francês	30	30	100%	0	0%			6	18	6	4,00
História	30	30	100%	0	0%			12	14	4	3,73
Geografia	30	30	100%	0	0%			5	11	14	4,30
Matemática	30	25	83%	5	17%		5	8	7	10	3,73
Ciências Naturais	30	30	100%	0	0%			15	12	3	3,60
Físico-Química	30	29	97%	1	3%		1	14	12	3	3,57
Educação Visual	30	30	100%	0	0%			7	17	6	3,97
Educação Física	30	30	100%	0	0%			4	18	8	4,13
Educação Moral e Religiosa	26	26	100%	0	0%				13	13	4,50
Tecnologias de I. Comunicação	30	30	100%	0	0%			4	17	9	4,17
Expressão Plástica	30	30	100%	0	0%			4	19	7	4,10
Cidadania e Desenvolvimento	30	30	100%	0	0%			4	25	1	3,90
Mundo Atual	30	30	100%	0	0%			8	18	4	3,87

7.º D - EBSDD											
Disciplina	T. Alunos	T. Posit.	% Posit.	T. Neg.	% Neg.	1	2	3	4	5	Média
Português	23	23	100%	0	0%			12	9	2	3,57
Inglês	23	20	87%	3	13%		3	7	5	8	3,78
Francês	23	23	100%	0	0%			9	5	9	4,00
História	23	20	87%	3	13%		3	11	4	5	3,48
Geografia	23	20	87%	3	13%		3	7	5	8	3,78
Matemática	23	16	70%	7	30%		7	4	10	2	3,30
Ciências Naturais	23	23	100%	0	0%			11	6	6	3,78
Físico-Química	23	21	91%	2	9%		2	10	8	3	3,52
Educação Visual	23	22	96%	1	4%		1	6	7	9	4,04
Educação Física	23	23	100%	0	0%			5	4	14	4,39
Educação Moral e Religiosa	14	14	100%	0	0%				5	9	4,64
Tecnologias de I. Comunicação	23	20	87%	3	13%		3	9	2	9	3,74
Expressão Plástica	23	22	96%	1	4%		1	9	5	8	3,87
Cidadania e Desenvolvimento	23	23	100%	0	0%			5	7	11	4,26
Mundo Atual	23	22	96%	1	4%		1	9	4	9	3,91

7.º E - EBSDD											
Disciplina	T. Alunos	T. Posit.	% Posit.	T. Neg.	% Neg.	1	2	3	4	5	Média
Português	20	18	90%	2	10%		2	8	6	4	3,60
Inglês	20	18	90%	2	10%		2	8	3	7	3,75
Francês	20	20	100%	0	0%			7	8	5	3,90
História	20	20	100%	0	0%			8	6	6	3,90
Geografia	20	20	100%	0	0%			7	7	6	3,95
Matemática	20	17	85%	3	15%		3	7	4	6	3,65
Ciências Naturais	20	20	100%	0	0%			9	5	6	6,00
Físico-Química	20	20	100%	0	0%			6	9	5	3,00
Educação Visual	20	19	95%	1	5%		1	5	7	7	4,00
Educação Física	20	20	100%	0	0%			1	11	8	4,35
Educação Moral e Religiosa	18	18	100%	0	0%			3	6	9	4,33
Tecnologias de I. Comunicação	20	17	85%	3	15%		3	6	4	7	3,75
Expressão Plástica	20	19	95%	1	5%		1	6	7	6	3,90
Cidadania e Desenvolvimento	20	20	100%	0	0%			8	4	8	4,00
Mundo Atual	20	20	100%	0	0%			8	3	9	4,05

7.º F - EBSDD											
Disciplina	T. Alunos	T. Posit.	% Posit.	T. Neg.	% Neg.	1	2	3	4	5	Média
Português	28	28	100%	0	0%			19	8	1	3,36
Inglês	28	27	96%	1	4%		1	12	9	6	3,71
Francês	28	28	100%	0	0%			7	16	5	3,93
História	28	28	100%	0	0%			19	8	1	3,36
Geografia	28	26	93%	2	7%		2	10	10	6	3,71
Matemática	28	19	68%	9	32%		9	6	9	4	3,29
Ciências Naturais	28	27	96%	1	4%		1	15	10	2	3,46
Físico-Química	28	20	71%	8	29%		8	7	11	2	3,25
Educação Visual	28	28	100%	0	0%			10	10	8	3,93
Educação Física	28	28	100%	0	0%			2	9	17	4,54
Educação Moral e Religiosa	27	27	100%	0	0%				17	10	4,37
Tecnologias de I. Comunicação	28	28	100%	0	0%			14	8	6	3,71
Expressão Plástica	28	28	100%	0	0%			13	9	6	3,75
Cidadania e Desenvolvimento	28	28	100%	0	0%			5	13	10	4,18
Mundo Atual	28	27	96%	1	4%		1	18	3	6	3,50

7.ºG ANO - EBSDD											
Disciplina	T. Alunos	T. Posit.	% Posit.	T. Neg.	% Neg.	1	2	3	4	5	Média
Português	11	7	64%	4	36%		4	7			2,64
Inglês	12	6	50%	6	50%		6	5	1		2,58
Francês	12	10	83%	2	17%		2	7	2	1	3,17
História	12	7	58%	5	42%		5	6	1		2,67
Geografia	12	4	33%	6	50%		6	5	1		2,58
Matemática	12	6	50%	8	67%		8	3	1		2,42
Ciências Naturais	12	6	50%	6	50%		6	6			2,50
Físico-Química	12	8	67%	4	33%		4	8			2,67
Educação Visual	12	10	83%	2	17%		2	5	5		3,25
Educação Física	12	10	83%	2	17%		2	6	4		3,17
Educação Moral e Religiosa	3	3	100%	0	0%				3		4,00
Tecnologias de I. Comunicação	12	10	83%	2	17%		2	5	5		3,25
Expressão Plástica	12	9	75%	3	25%		3	6	3		3,00
Cidadania e Desenvolvimento	12	8	67%	4	33%		4	6	2		2,83
Mundo Atual	12	8	67%	4	33%		4	8			2,67
Português Língua Não Materna	1	1	100%	0	0%			1			3,00

RESULTADOS GLOBAIS DA AVALIAÇÃO DO 7.º ANO DA EBSD

7.º ANO - EBSD											
Disciplina	T. Alunos	T. Posit.	% Posit.	T. Neg.	% Neg.	1	2	3	4	5	Média
Português	168	161	96%	7	4%		7	78	65	18	3,56
Inglês	169	150	89%	19	11%		19	58	47	45	3,70
Francês	169	167	99%	2	1%		2	53	73	41	3,91
História	169	161	95%	8	5%		8	81	56	24	3,57
Geografia	169	157	93%	12	7%		12	49	55	53	3,88
Matemática	169	127	75%	42	25%		42	47	45	35	3,43
Ciências Naturais	169	158	93%	11	7%		11	72	51	35	3,65
Físico-Química	169	149	88%	20	12%		20	60	64	25	3,56
Educação Visual	160	156	98%	4	3%		4	42	71	43	3,96
Educação Física	169	167	99%	2	1%		2	21	76	70	4,27
Educação Moral e Religiosa	132	132	100%	0	0%		0	5	65	62	4,43
Tecnologias de I. Comunicação	159	149	94%	9	6%		10	47	58	44	3,86
Expressão Plástica	158	150	95%	8	5%		8	46	62	42	3,87
Cidadania e Desenvolvimento	169	165	98%	4	2%		4	34	80	51	4,05
Mundo Atual	169	163	96%	6	4%	0	6	65	53	45	3,81
Classe Conjunto	0	0	#DIV/0!	0	#DIV/0!						#DIV/0!
Formação Musical	11	11	100%	0	0%		0	2	8	1	3,91
Instrumento	10	10	100%	0	0%			3	6	1	3,80
Português Língua Não Materna	1	1	100%	0	0%	0	0	1	0	0	3,00

RESULTADOS DA AVALIAÇÃO DO 7.º ANO DA EBAVL

7.º A - EBAVL											
Disciplina	T. Alunos	T. Posit.	% Posit.	T. Neg.	% Neg.	1	2	3	4	5	Média
Português	25	24	96%	1	4%		1	15	8	1	3,36
Inglês	25	23	92%	2	8%		2	12	7	4	3,52
Francês	25	25	100%	0	0%			6	16	3	3,88
História	25	21	84%	4	16%		4	15	4	2	3,16
Geografia	25	22	88%	3	12%		3	16	4	2	3,20
Matemática	25	24	96%	1	4%		1	20	2	2	3,20
Ciências Naturais	25	22	88%	3	12%		3	16	3	3	3,24
Físico-Química	25	25	100%	0	0%			15	6	4	3,56
Educação Visual	25	25	100%	0	0%			20	5		3,20
Educação Física	25	25	100%	0	0%			8	15	2	3,76
Tecnologias de I. Comunicação	25	25	100%	0	0%			20	5		3,20
Educação Tecnológica	25	25	100%	0	0%			17	8		3,32
Educação Moral e Religiosa	25	25	100%	0	0%				14	11	4,44
Cidadania e Desenvolvimento	25	25	100%	0	0%			17	8		3,32
Mundo Atual	25	25	100%	0	0%			13	8	4	3,64

7.º B - EBAVL											
Disciplina	T. Alunos	T. Posit.	% Posit.	T. Neg.	% Neg.	1	2	3	4	5	Média
Português	19	19	100%	0	0%			6	10	3	3,84
Inglês	19	17	89%	2	11%		2	4	11	2	3,68
Francês	19	19	100%	0	0%			3	12	4	4,05
História	19	17	89%	2	11%		2	5	11	1	3,58
Geografia	19	19	100%	0	0%			7	7	5	3,89
Matemática	19	19	100%	0	0%			6	8	5	3,95
Ciências Naturais	19	17	89%	2	11%		2	6	6	5	3,74
Físico-Química	19	17	89%	2	11%		2	6	6	5	3,74
Educação Visual	12	12	100%	0	0%			2	7	3	4,08
Educação Física	19	17	89%	2	11%		2	11	6		3,21
Educação Moral e Religiosa	17	17	100%	0	0%			2	3	12	4,59
Tecnologias de I. Comunicação	7	7	100%	0	0%			2	3	2	4,00
Educação Tecnológica	7	7	100%	0	0%				5	2	4,29
Cidadania e Desenvolvimento	19	19	100%	0	0%			2	11	6	4,21
Mundo Atual	19	19	100%	0	0%			3	7	9	4,32
Classe de Conjunto	1	1	100%	0	0%				1		4,00
Formação Musical	12	12	100%	0	0%			7	3	2	3,58
Instrumento	8	8	100%	0	0%				4	4	4,50

7.º C - EBAVL											
Disciplina	T. Alunos	T. Posit.	% Posit.	T. Neg.	% Neg.	1	2	3	4	5	Média
Português	18	17	94%	1	6%		1	8	7	2	3,56
Inglês	18	14	78%	4	22%		4	8	4	2	3,22
Francês	18	18	100%	0	0%			6	8	4	3,89
História	18	15	83%	3	17%	1	2	8	5	2	3,28
Geografia	18	16	89%	2	11%		2	7	6	3	3,56
Matemática	18	12	67%	6	33%		6	7	1	4	3,17
Ciências Naturais	18	15	83%	3	17%		3	10	2	3	3,28
Físico-Química	18	16	89%	2	11%		2	10	5	1	3,28
Educação Visual	18	17	94%	1	6%		1	5	10	2	3,72
Educação Física	18	17	94%	1	6%		1	5	10	2	3,72
Educação Moral e Religiosa	13	13	100%	0	0%			3	3	7	4,31
Tecnologias de I. Comunicação	18	17	94%	1	6%		1	6	10	1	3,61
Educação Tecnológica	18	16	89%	2	11%		2	5	7	4	3,72
Cidadania e Desenvolvimento	18	17	94%	1	6%		1	3	7	7	4,11
Mundo Atual	18	18	100%	0	0%			4	3	11	4,39

RESULTADOS GLOBAIS DA AVALIAÇÃO DO 7.º ANO DA EBAVL

7.º - EBAVL											
Disciplina	T. Alunos	T. Posit.	% Posit.	T. Neg.	% Neg.	1	2	3	4	5	Média
Português	58	56	97%	2	3%		2	29	25	2	3,47
Inglês	62	54	87%	8	13%		8	24	22	8	3,48
Francês	62	62	100%	0	0%		0	15	36	11	3,94
História	61	53	87%	8	13%		8	28	20	5	3,36
Geografia	62	57	92%	5	8%		5	30	17	10	3,52
Matemática	62	55	89%	7	11%		7	33	11	11	3,42
Ciências Naturais	62	54	87%	8	13%		8	32	11	11	3,40
Físico-Química	62	58	94%	4	6%		4	31	17	10	3,53
Educação Visual	55	54	98%	1	2%		1	27	22	5	3,56
Educação Tecnológica	50	48	96%	2	4%		2	22	20	6	3,60
Tecnologias de I. Comunicação	50	49	98%	1	2%		1	28	18	3	3,46
Educação Física	62	59	95%	3	5%		3	24	31	4	3,58
Educação Moral e Religiosa	55	55	100%	0	0%		0	5	20	30	4,45
Cidadania e Desenvolvimento	62	61	98%	1	2%		1	22	26	13	3,82
Mundo Atual	62	62	100%	0	0%	0	0	20	18	24	4,06
Classe de Conjunto	1	1	100%	0	0%		0	0	1	0	4,00
Formação Musical	12	12	100%	0	0%		0	7	3	2	3,58
Instrumento	8	8	100%	0	0%		0	0	4	4	4,50

RESULTADOS GLOBAIS DA AVALIAÇÃO DO 7.º ANO DO AGRUPAMENTO

7.º ANO - AGRUPAMENTO											
Disciplina	T. Alunos	T. Posit.	% Posit.	T. Neg.	% Neg.	1	2	3	4	5	Média
Português	226	217	96%	9	4%	0	9	107	90	20	3,54
Inglês	231	204	88%	27	12%	0	27	82	69	53	3,64
Francês	231	229	99%	2	1%	0	2	68	109	52	3,91
História	230	214	93%	16	7%	0	16	109	76	29	3,51
Geografia	231	214	93%	17	7%	0	17	79	72	63	3,78
Matemática	231	182	79%	49	21%	0	49	80	56	46	3,43
Ciências Naturais	231	212	92%	19	8%	0	19	104	62	46	3,58
Físico-Química	231	207	90%	24	10%	0	24	91	81	35	3,55
Educação Visual	215	210	98%	5	2%	0	5	69	93	48	3,86
Educação Física	230	226	98%	5	2%	0	5	45	107	74	4,10
Educação Moral e Religiosa	187	187	100%	0	0%	0	0	10	85	92	4,44
Mundo Atual	231	225	97%	6	3%	0	6	85	71	69	3,88
Tecnologias de I. Comunicação	209	198	95%	11	5%	0	11	75	76	47	3,76
Educação Artística e Tecnológica	208	198	95%	10	5%		10	68	82	48	3,81
Classe de Conjunto	12	1	8%	0	0%	0	0	0	1	0	0,33
Formação Musical	22	22	100%	0	0%	0	0	9	11	3	3,91
Instrumento	18	18	100%	0	0%	0	0	3	10	5	4,11
Português Língua Não Materna	1	1	100%	0	0%	0	0	1	0	0	3,00
Cidadania e Desenvolvimento	231	226	98%	5	2%	0	5	56	106	64	3,99

Média das Classificações do 7.º Ano - Agrupamento

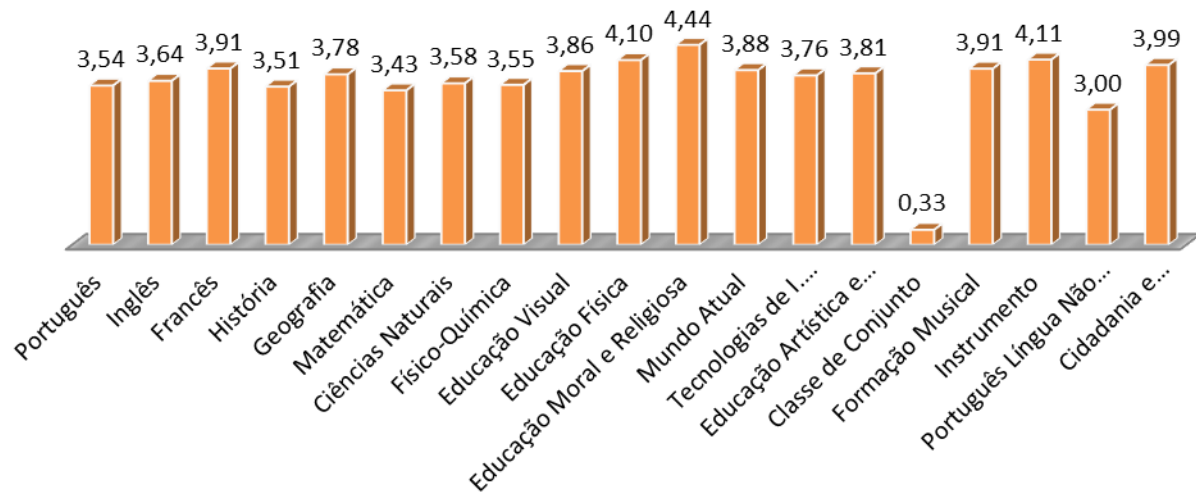

RESULTADOS DA AVALIAÇÃO DO 8.º ANO DA EBSDD

8.º A - EBSDD											
Disciplina	T. Alunos	T. Posit.	% Posit.	T. Neg.	% Neg.	1	2	3	4	5	Média
Português	30	26	87%	4	13%		4	12	9	5	3,50
Inglês	30	26	87%	4	13%		4	11	8	7	3,60
Francês	30	27	90%	3	10%		3	15	7	5	3,47
História	30	30	100%	0	0%			8	13	9	4,03
Geografia	30	28	93%	2	7%		2	18	5	5	3,43
Matemática	30	19	63%	11	37%		11	8	6	5	3,17
Ciências Naturais	30	27	90%	3	10%		3	18	4	5	3,37
Físico-Química	30	28	93%	2	7%		2	14	6	8	3,67
Educação Visual	29	29	100%	0	0%			8	16	5	3,90
Educação Física	30	30	100%	0	0%			1	15	14	4,43
Educação Moral e Religiosa	30	30	100%	0	0%			1	10	19	4,60
Tecnologias de I. Comunicação	29	28	97%	1	3%		1	10	12	6	3,79
Expressão Plástica	29	25	86%	4	14%		4	15	6	4	3,34
Cidadania	30	28	93%	2	7%		2	14	8	6	3,60
Classe Conjunto	0	0	#DIV/0!	0	#DIV/0!						#DIV/0!
Formação Musical	1	1	100%	0	0%				1		4,00
Instrumento	1	1	100%	0	0%				1		4,00

8.º B - EBSDD											
Disciplina	T. Alunos	T. Posit.	% Posit.	T. Neg.	% Neg.	1	2	3	4	5	Média
Português	20	17	85%	3	15%		3	11	3	3	3,30
Inglês	20	15	75%	5	25%		5	9	2	4	3,25
Francês	20	20	100%	0	0%			8	8	4	3,80
História	20	18	90%	2	10%		2	9	5	4	3,55
Geografia	20	16	80%	4	20%		4	9	3	4	3,35
Matemática	20	14	70%	6	30%		6	9	2	3	3,10
Ciências Naturais	20	19	95%	1	5%		1	10	5	4	3,60
Físico-Química	20	19	95%	1	5%		1	9	6	4	3,65
Educação Visual	20	20	100%	0	0%			4	10	6	4,10
Educação Física	20	20	100%	0	0%			1	11	8	4,35
Educação Moral e Religiosa	12	12	100%	0	0%				7	5	4,42
Tecnologias de I. Comunicação	20	20	100%	0	0%			3	13	4	4,05
Expressão Plástica	20	20	100%	0	0%			7	10	3	3,80
Cidadania	20	20	100%	0	0%			5	6	9	4,20

8.º C - EBSDD											
Disciplina	T. Alunos	T. Posit.	% Posit.	T. Neg.	% Neg.	1	2	3	4	5	Média
Português	19	14	74%	5	26%		5	9	2	3	3,16
Inglês	19	18	95%	1	5%		1	8	8	2	3,58
Francês	19	19	100%	0	0%			10	6	3	3,63
História	19	16	84%	3	16%		3	9	3	4	3,42
Geografia	19	17	89%	2	11%		2	10	3	4	3,47
Matemática	19	13	68%	6	32%		6	8	3	2	3,05
Ciências Naturais	19	16	84%	3	16%		3	9	4	3	3,37
Físico-Química	19	18	95%	1	5%		1	8	7	3	3,63
Educação Visual	19	19	100%	0	0%			2	10	7	4,26
Educação Física	19	19	100%	0	0%			7	6	6	3,95
Educação Moral e Religiosa	15	15	100%	0	0%				7	8	4,53
Tecnologias de I. Comunicação	19	19	100%	0	0%			10	2	7	3,84
Expressão Plástica	19	19	100%	0	0%			4	7	8	4,21
Cidadania	19	19	100%	0	0%			4	9	6	4,11

8.º D - EBSDD											
Disciplina	T. Alunos	T. Posit.	% Posit.	T. Neg.	% Neg.	1	2	3	4	5	Média
Português	28	23	82%	5	18%		5	12	9	2	3,29
Inglês	28	22	79%	6	21%		6	9	11	2	3,32
Francês	28	26	93%	2	7%		2	14	8	4	3,50
História	28	28	100%	0	0%			16	10	2	3,50
Geografia	28	23	82%	5	18%		5	11	11	1	3,29
Matemática	28	15	54%	13	46%		13	9	5	1	2,79
Ciências Naturais	28	25	89%	3	11%		3	11	10	4	3,54
Físico-Química	28	24	86%	4	14%		4	13	10	1	3,29
Educação Visual	28	28	100%	0	0%			16	8	4	3,57
Educação Física	28	28	100%	0	0%			3	11	14	4,39
Educação Moral e Religiosa	22	22	100%	0	0%			1	10	11	4,45
Tecnologias de I. Comunicação	28	28	100%	0	0%			6	11	11	4,18
Expressão Plástica	28	27	96%	1	4%		1	16	7	4	3,50
Cidadania	28	26	93%	2	7%		2	4	18	4	3,86

8.º E - EBSDD											
Disciplina	T. Alunos	T. Posit.	% Posit.	T. Neg.	% Neg.	1	2	3	4	5	Média
Português	29	20	69%	9	31%		9	17	3		2,79
Inglês	29	18	62%	11	38%		11	14	4		2,76
Francês	29	23	79%	6	21%		6	18	5		2,97
História	29	26	90%	3	10%		3	13	9	4	3,48
Geografia	29	22	76%	7	24%		7	18	4		2,90
Matemática	29	11	38%	18	62%		18	10	1		2,41
Ciências Naturais	29	23	79%	6	21%		6	16	7		3,03
Físico-Química	29	12	41%	17	59%		17	7	5		2,59
Educação Visual	29	27	93%	2	7%		2	11	11	5	3,66
Educação Física	29	27	93%	2	7%		2	13	11	3	3,52
Educação Moral e Religiosa	20	20	100%	0	0%			1	9	10	4,45
Tecnologias de I. Comunicação	29	25	86%	4	14%		4	12	13		3,31
Expressão Plástica	26	25	96%	1	4%		1	12	10	3	3,58
Cidadania	29	28	97%	1	3%		1	15	9	4	3,55

RESULTADOS GLOBAIS DA AVALIAÇÃO DO 8.º ANO DA EBSDD

8.º ANO - EBSDD											
Disciplina	T. Alunos	T. Posit.	% Posit.	T. Neg.	% Neg.	1	2	3	4	5	Média
Português	126	100	79%	26	21%		26	61	26	13	3,21
Inglês	126	99	79%	27	21%		27	51	33	15	3,29
Francês	126	115	91%	11	9%		11	65	34	16	3,44
História	126	118	94%	8	6%		8	55	40	23	3,62
Geografia	126	106	84%	20	16%		20	66	26	14	3,27
Matemática	126	72	57%	54	43%		54	44	17	11	2,88
Ciências Naturais	126	110	87%	16	13%		16	64	30	16	3,37
Físico-Química	126	101	80%	25	20%		25	51	34	16	3,33
Educação Visual	125	123	98%	2	2%		2	41	55	27	3,86
Educação Física	126	124	98%	2	2%		2	25	54	45	4,13
Educação Moral e Religiosa	99	99	100%	0	0%		0	3	43	53	4,51
Tecnologias de I. Comunicação	125	120	96%	5	4%		5	41	51	28	3,82
Expressão Plástica	122	116	95%	6	5%		6	54	40	22	3,64
Cidadania	126	121	96%	5	4%		5	42	50	29	3,82
Classe Conjunto	0	0	#DIV/0!	0	#DIV/0!						#DIV/0!
Formação Musical	1	1	100%	0	0%		0	0	1	0	4,00
Instrumento	1	1	100%	0	0%		0	0	1	0	4,00

RESULTADOS DA AVALIAÇÃO DO 8.º ANO NA EBAVL

8.º A - EBAVL											
Disciplina	T. Alunos	T. Posit.	% Posit.	T. Neg.	% Neg.	1	2	3	4	5	Média
Português	26	26	100%	0	0%			9	12	5	3,85
Inglês	26	26	100%	0	0%			4	5	17	4,50
Francês	26	26	100%	0	0%			6	11	9	4,12
História	26	26	100%	0	0%			9	9	8	3,96
Geografia	26	26	100%	0	0%			1	11	14	4,50
Matemática	26	21	81%	5	19%		5	7	6	8	3,65
Ciências Naturais	26	26	100%	0	0%			6	13	7	4,04
Físico-Química	26	25	96%	1	4%		1	8	9	8	3,92
Educação Visual	23	23	100%	0	0%			7	9	7	4,00
Educação Física	26	26	100%	0	0%			2	17	7	4,19
Educação Moral e Religiosa	11	11	100%	0	0%				3	8	4,73
Tecnologias de I. Comunicação	17	17	100%	0	0%			5	6	6	4,06
Educação Tecnológica	17	17	100%	0	0%			4	4	9	4,29
Cidadania	26	26	100%	0	0%				8	18	4,69
Classe Conjunto	0	0	#DIV/0!	0	#DIV/0!						#DIV/0!
Formação Musical	9	8	89%	1	11%		1	5	3		3,22
Instrumento	6	6	100%	0	0%				5	1	4,17

8.º B - EBAVL											
Disciplina	T. Alunos	T. Posit.	% Posit.	T. Neg.	% Neg.	1	2	3	4	5	Média
Português	20	20	100%	0	0%			14	6		3,30
Inglês	20	18	90%	2	10%		2	13	5		3,15
Francês	20	17	85%	3	15%		3	15	2		2,95
História	20	19	95%	1	5%		1	14	5		3,20
Geografia	20	20	100%	0	0%			10	10		3,50
Matemática	20	13	65%	7	35%	1	6	9	4		2,80
Ciências Naturais	20	19	95%	1	5%		1	11	8		3,35
Físico-Química	20	18	90%	2	10%		2	11	6	1	3,30
Educação Visual	20	16	80%	4	20%		4	8	8		3,20
Educação Física	20	20	100%	0	0%			10	10		3,50
Educação Moral e Religiosa	19	19	100%	0	0%			2	9	8	4,32
Tecnologias de I. Comunicação	20	20	100%	0	0%			15	3	2	3,35
Educação Tecnológica	20	19	95%	1	5%		1	11	5	3	3,50
Cidadania	20	20	100%	0	0%			16	4		3,20

8.º C - EBAVL											
Disciplina	T. Alunos	T. Posit.	% Posit.	T. Neg.	% Neg.	1	2	3	4	5	Média
Português	18	18	100%	0	0%			10	7	1	3,50
Inglês	18	15	83%	3	17%		3	11	3	1	3,11
Francês	18	18	100%	0	0%			9	8	1	3,56
História	18	18	100%	0	0%			16	1	1	3,17
Geografia	18	18	100%	0	0%			4	10	4	4,00
Matemática	18	14	78%	4	22%		4	8	5	1	3,17
Ciências Naturais	18	17	94%	1	6%		1	10	6	1	3,39
Físico-Química	18	18	100%	0	0%			8	9	1	3,61
Educação Visual	18	18	100%	0	0%			6	10	2	3,78
Educação Física	18	18	100%	0	0%			2	13	3	4,06
Educação Moral e Religiosa	18	18	100%	0	0%				7	11	4,61
Tecnologias de I. Comunicação	18	18	100%	0	0%			8	7	3	3,72
Educação Tecnológica	18	18	100%	0	0%			2	10	6	4,22
Cidadania	18	18	100%	0	0%			4	7	7	4,17

8.º D - EBAVL											
Disciplina	T. Alunos	T. Posit.	% Posit.	T. Neg.	% Neg.	1	2	3	4	5	Média
Português	9	9	100%	0	0%			7	2		3,22
Inglês	9	7	78%	2	22%		2	6	1		2,89
Francês	9	9	100%	0	0%			7	2		3,22
História	9	9	100%	0	0%			7	2		3,22
Geografia	9	9	100%	0	0%			7	2		3,22
Matemática	9	6	67%	3	33%		3	4	1	1	3,00
Ciências Naturais	9	9	100%	0	0%			5	3	1	3,56
Físico-Química	9	9	100%	0	0%			8	1		3,11
Educação Visual	9	9	100%	0	0%			3	4	2	3,89
Educação Física	9	9	100%	0	0%			5	2	2	3,67
Educação Moral e Religiosa	6	6	100%	0	0%				6		4,00
Tecnologias de I. Comunicação	9	9	100%	0	0%			5	4		3,44
Educação Tecnológica	9	9	100%	0	0%			7	2		3,22
Cidadania	9	9	100%	0	0%			2	4	3	4,11

RESULTADOS GLOBAIS DA AVALIAÇÃO DO 8.º ANO DA EBAVL

8.º ANO - EBAVL											
Disciplina	T. Alunos	T. Posit.	% Posit.	T. Neg.	% Neg.	1	2	3	4	5	Média
Português	73	73	100%	0	0%	0	0	40	27	6	3,53
Inglês	73	66	90%	7	10%	0	7	34	14	18	3,59
Francês	73	70	96%	3	4%	0	3	37	23	10	3,55
História	73	72	99%	1	1%	0	1	46	17	9	3,47
Geografia	73	73	100%	0	0%	0	0	22	33	18	3,95
Matemática	73	54	74%	19	26%	1	18	28	16	10	3,22
Ciências Naturais	73	71	97%	2	3%	0	2	32	30	9	3,63
Físico-Química	73	70	96%	3	4%	0	3	35	25	10	3,58
Educação Visual	70	66	94%	4	6%	0	4	24	31	11	3,70
Educação Física	73	73	100%	0	0%	0	0	19	42	12	3,90
Educação Moral e Religiosa	54	54	100%	0	0%	0	0	2	25	27	4,46
Tecnologias de I. Comunicação	64	64	100%	0	0%	0	0	33	20	11	3,66
Educação Tecnológica	64	63	98%	1	2%	0	1	24	21	18	3,88
Cidadania	73	73	100%	0	0%			22	23	28	4,08
Classe Conjunto	0	0	#DIV/0!	0	#DIV/0!						#DIV/0!
Formação Musical	9	8	89%	1	11%	0	1	5	3	0	3,22
Instrumento	6	6	100%	0	0%	0	0	0	5	1	4,17

RESULTADOS GLOBAIS DA AVALIAÇÃO DO 8.º ANO DO AGRUPAMENTO

8.º ANO - AGRUPAMENTO											
Disciplina	T. Alunos	T. Posit.	% Posit.	T. Neg.	% Neg.	1	2	3	4	5	Média
Português	200	173	87%	26	13%	0	26	101	53	19	3,31
Inglês	200	165	83%	34	22%	0	34	85	47	33	3,38
Francês	200	185	93%	14	7%	0	14	102	57	26	3,46
História	200	190	95%	9	5%	0	9	101	57	32	3,55
Geografia	200	179	90%	20	10%	0	20	88	59	32	3,50
Matemática	200	126	63%	73	37%	1	72	72	33	21	2,99
Ciências Naturais	200	181	91%	18	9%	0	18	96	60	25	3,45
Físico-Química	200	171	86%	28	14%	0	28	86	59	26	3,40
Educação Visual	196	189	96%	6	3%	0	6	65	86	38	3,78
Educação Física	200	197	99%	2	1%	0	2	44	96	57	4,03
Tecnologias de I. Comunicação	189	184	97%	5	3%		5	74	71	39	3,76
Educação Artística e Tecnológica	186	179	96%	7	4%		7	78	61	40	3,72
Educação Moral e Religiosa	153	153	100%	0	0%			5	68	80	4,49
Cidadania	127	121	95%	5	5%	0	5	42	50	29	3,79

Média das Classificações do 8.º Ano - Agrupamento

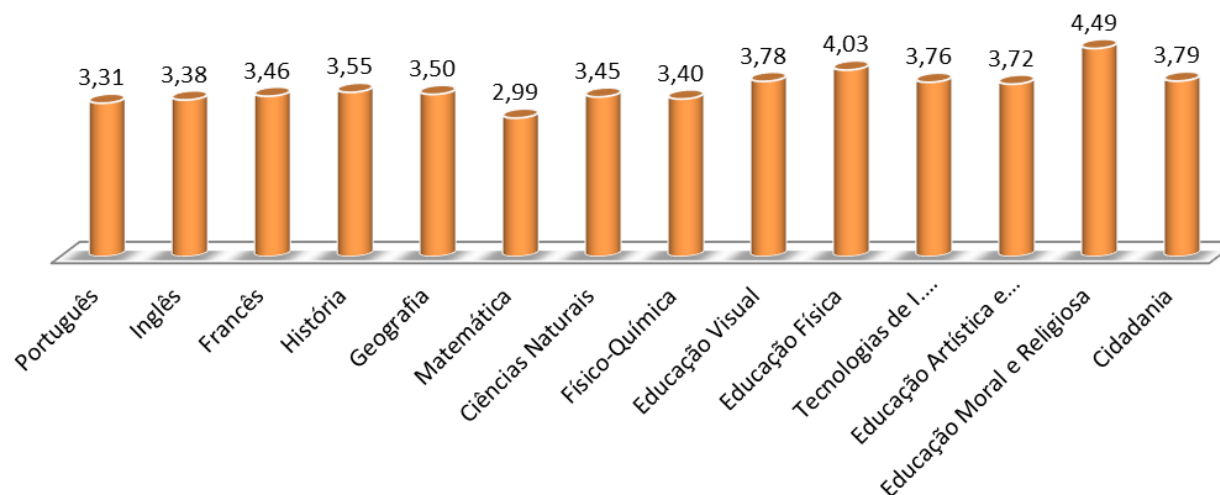

RESULTADOS DA AVALIAÇÃO DO 9.º ANO DA EBSDD

9.º A - EBSDD											
Disciplina	T. Alunos	T. Posit.	% Posit.	T. Neg.	% Neg.	1	2	3	4	5	Média
Português	21	21	100%	0	0%			11	5	5	3,71
Inglês	21	17	81%	4	19%		4	4	6	7	3,76
Francês	22	22	100%	0	0%			10	3	9	3,95
História	21	21	100%	0	0%			7	6	8	4,05
Geografia	21	21	100%	0	0%			8	6	7	3,95
Matemática	21	18	86%	3	14%		3	6	6	6	3,71
Ciências Naturais	21	21	100%	0	0%			8	6	7	3,95
Físico-Química	21	21	100%	0	0%			12	2	7	3,76
Educação Visual	22	22	100%	0	0%			3	11	8	4,23
Educação Física	22	22	100%	0	0%			1	10	11	4,45
Educação Moral e Religiosa	21	21	100%	0	0%			1	9	11	4,48
Introdução à Cultura e Línguas Clássicas	21	21	100%	0	0%			9	5	7	3,90

9.º B - EBSDD											
Disciplina	T. Alunos	T. Posit.	% Posit.	T. Neg.	% Neg.	1	2	3	4	5	Média
Português	29	29	100%	0	0%			23	6		3,21
Inglês	30	21	70%	9	30%		9	12	7	2	3,07
Francês	30	26	87%	4	13%		4	18	4	4	3,27
História	30	30	100%	0	0%			23	1	6	3,43
Geografia	30	30	100%	0	0%			22	3	5	3,43
Matemática	30	13	43%	17	57%		17	7	5	1	2,67
Ciências Naturais	30	28	93%	2	7%		2	22	6		3,13
Físico-Química	30	27	90%	3	10%		3	20	3	4	3,27
Educação Visual	30	30	100%	0	0%			21	4	5	3,47
Educação Física	30	30	100%	0	0%			5	14	11	4,20
Educação Moral e Religiosa	16	16	100%	0	0%			2	7	7	4,31
Introdução à Cultura e Línguas Clássicas	30	30	100%	0	0%			22	4	4	3,40
Português Língua Não Materna	1	1	100%	0	0%			1			3,00

9.º C - EBSDD											
Disciplina	T. Alunos	T. Posit.	% Posit.	T. Neg.	% Neg.	1	2	3	4	5	Média
Português	30	29	97%	1	3%		1	15	11	3	3,53
Inglês	30	29	97%	1	3%		1	9	9	11	4,00
Francês	30	29	97%	1	3%		1	9	12	8	3,90
História	30	29	97%	1	3%		1	5	11	13	4,20
Geografia	30	29	97%	1	3%		1	5	16	8	4,03
Matemática	30	25	83%	5	17%		5	11	7	7	3,53
Ciências Naturais	30	29	97%	1	3%		1	5	11	13	4,20
Físico-Química	30	28	93%	2	7%		2	8	11	9	3,90
Educação Visual	30	29	97%	1	3%		1	5	16	8	4,03
Educação Física	30	30	100%	0	0%				18	12	4,40
Educação Moral e Religiosa	30	30	100%	0	0%				9	21	4,70
Introdução à Cultura e Línguas Clássicas	30	30	100%	0	0%			8	16	6	3,93

9.º D - EBSDD											
Disciplina	T. Alunos	T. Posit.	% Posit.	T. Neg.	% Neg.	1	2	3	4	5	Média
Português	19	18	95%	1	5%		1	15	3		3,11
Inglês	20	15	75%	5	25%		5	10	4	1	3,05
Francês	17	13	76%	4	24%		4	9	3	1	3,06
Espanhol	3	3	100%	0	0%			1	2		3,67
História	20	20	100%	0	0%			12	3	5	3,65
Geografia	20	19	95%	1	5%		1	12	5	2	3,40
Matemática	20	8	40%	12	60%	1	11	2	4	2	2,75
Ciências Naturais	20	18	90%	2	10%		2	12	3	3	3,35
Físico-Química	20	17	85%	3	15%		3	11	6		3,15
Educação Visual	20	20	100%	0	0%			11	6	3	3,60
Educação Física	20	20	100%	0	0%			3	10	7	4,20
Educação Moral e Religiosa	13	13	100%	0	0%			4	6	3	3,92
Introdução à Cultura e Línguas Clássicas	20	20	100%	0	0%				16	4	4,20
Português Língua Não Materna	1	1	100%	0	0%				1		4,00

9.ºE ANO - EBSDD											
Disciplina	T. Alunos	T. Posit.	% Posit.	T. Neg.	% Neg.	1	2	3	4	5	Média
Português	28	28	100%	0	0%			20	8		3,29
Inglês	28	24	86%	4	14%		4	6	13	5	3,68
Francês	28	28	100%	0	0%			14	14		3,50
História	28	28	100%	0	0%			8	13	7	3,96
Geografia	28	28	100%	0	0%			11	14	3	3,71
Matemática	28	22	79%	6	21%		6	11	8	3	3,29
Ciências Naturais	28	28	100%	0	0%			12	11	5	3,75
Físico-Química	28	27	96%	1	4%		1	12	14	1	3,54
Educação Visual	24	24	100%	0	0%			6	12	6	4,00
Educação Física	28	28	100%	0	0%			3	20	5	4,07
Educação Moral e Religiosa	20	20	100%	0	0%			2	4	14	4,60
Introdução à Cultura e Línguas Clássicas	28	28	100%	0	0%			10	18		3,64
Classe de Conjunto	0	0	#DIV/0!	0	#DIV/0!						#DIV/0!
Formação Musical	0	0	#DIV/0!	0	#DIV/0!						#DIV/0!
Instrumento	0	0	#DIV/0!	0	#DIV/0!						#DIV/0!

RESULTADOS GLOBAIS DA AVALIAÇÃO DO 9.º ANO DA EBSDD

9.º ANO - EBSDD											
Disciplina	T. Alunos	T. Posit.	% Posit.	T. Neg.	% Neg.	1	2	3	4	5	Média
Português	127	125	98%	2	2%	0	2	84	33	8	3,37
Inglês	129	106	82%	23	18%	0	23	41	39	26	3,53
Francês	127	118	93%	9	7%	0	9	60	36	22	3,56
Espanhol	3	3	100%	0	0%	0	0	1	2	0	3,67
História	129	128	99%	1	1%	0	1	55	34	39	3,86
Geografia	129	127	98%	2	2%	0	2	58	44	25	3,71
Matemática	129	86	67%	43	33%	1	42	37	30	19	3,19
Ciências Naturais	129	124	96%	5	4%	0	5	59	37	28	3,68
Físico-Química	129	120	93%	9	7%	0	9	63	36	21	3,53
Educação Visual	126	125	99%	1	1%	0	1	46	49	30	3,86
Educação Física	130	130	100%	0	0%	0	0	12	72	46	4,26
Educação Moral e Religiosa	100	100	100%	0	0%	0	0	9	35	56	4,47
Introdução à Cultura e Línguas Clássicas	100	100	100%	0	0%	0	0	28	55	17	3,89
Português Língua Não Materna	2	2	100%	0	0%	0	0	1	1	0	3,50
Classe de Conjunto	0	0	#DIV/0!	0	#DIV/0!						#DIV/0!
Formação Musical	0	0	#DIV/0!	0	#DIV/0!						#DIV/0!
Instrumento	0	0	#DIV/0!	0	#DIV/0!						#DIV/0!

RESULTADOS DA AVALIAÇÃO DO 9.º ANO DA EBAVL

9.º A - EBAVL											
Disciplina	T. Alunos	T. Posit.	% Posit.	T. Neg.	% Neg.	1	2	3	4	5	Média
Português	20	20	100%	0	0%		0	14	6		3,30
Inglês	20	20	100%	0	0%			13	3	4	3,55
Francês	20	20	100%	0	0%			11	9		3,45
História	20	20	100%	0	0%			14	4	2	3,40
Geografia	20	20	100%	0	0%			8	9	3	3,75
Matemática	20	10	50%	10	50%		10	6	2	2	2,80
Ciências Naturais	20	20	100%	0	0%			12	7	1	3,45
Físico-Química	20	15	75%	5	25%		5	9	4	2	3,15
Educação Visual	20	20	100%	0	0%			6	10	4	3,90
Educação Física	20	20	100%	0	0%			3	14	3	4,00
Educação Moral e Religiosa	15	15	100%	0	0%				6	9	4,60
Introdução à Cultura e Línguas Clássicas	20	20	100%	0	0%			10	5	5	3,75

9.º B - EBAVL											
Disciplina	T. Alunos	T. Posit.	% Posit.	T. Neg.	% Neg.	1	2	3	4	5	Média
Português	19	19	100%	0	0%			11	7	1	3,47
Inglês	19	19	100%	0	0%			7	6	6	3,95
Francês	19	19	100%	0	0%			10	9		3,47
História	19	19	100%	0	0%			9	2	8	3,95
Geografia	19	19	100%	0	0%			3	9	7	4,21
Matemática	19	13	68%	6	32%		6	6	5	2	3,16
Ciências Naturais	19	19	100%	0	0%			5	10	4	3,95
Físico-Química	19	18	95%	1	5%		1	10	5	3	3,53
Educação Visual	12	12	100%	0	0%			4	3	5	4,08
Educação Física	19	19	100%	0	0%			3	9	7	4,21
Educação Moral e Religiosa	13	13	100%	0	0%					13	5,00
Introdução à Cultura e Línguas Clássicas	19	19	100%	0	0%			9	2	8	3,95
Classe Conjunto	0	0	#DIV/0!	0	#DIV/0!						#DIV/0!
Formação Musical	9	9	100%	0	0%			6	2	1	3,44
Instrumento	9	9	100%	0	0%			5	3	1	3,56

9.º C - EBAVL											
Disciplina	T. Alunos	T. Posit.	% Posit.	T. Neg.	% Neg.	1	2	3	4	5	Média
Português	24	24	100%	0	0%			15	9		3,38
Inglês	24	24	100%	0	0%			15	5	4	3,54
Francês	24	24	100%	0	0%			21	3		3,13
História	24	24	100%	0	0%			16	4	4	3,50
Geografia	24	24	100%	0	0%			10	9	5	3,79
Matemática	24	15	63%	9	38%		9	9	5	1	2,92
Ciências Naturais	24	23	96%	1	4%		1	16	5	2	3,33
Físico-Química	24	23	96%	1	4%		1	19	2	2	3,21
Educação Visual	24	23	96%	1	4%		1	10	11	2	3,58
Educação Física	24	24	100%	0	0%			4	18	2	3,92
Educação Moral e Religiosa	16	16	100%	0	0%				7	9	4,56
Introdução à Cultura e Línguas Clássicas	24	24	100%	0	0%			10	6	8	3,92

RESULTADOS GLOBAIS DA AVALIAÇÃO DO 9.º ANO DA EBAVL

9.º ANO - EBAVL											
Disciplina	T. Alunos	T. Posit.	% Posit.	T. Neg.	% Neg.	1	2	3	4	5	Média
Português	63	63	100%	0	0%	0	0	40	22	1	3,38
Inglês	63	63	100%	0	0%	0	0	35	14	14	3,67
Francês	63	63	100%	0	0%	0	0	42	21	0	3,33
História	63	63	100%	0	0%	0	0	39	10	14	3,60
Geografia	63	63	100%	0	0%	0	0	21	27	15	3,90
Matemática	63	38	60%	25	40%	0	25	21	12	5	2,95
Ciências Naturais	63	62	98%	1	2%	0	1	33	22	7	3,56
Físico-Química	63	56	89%	7	11%	0	7	38	11	7	3,29
Educação Visual	56	55	98%	1	2%	0	1	20	24	11	3,80
Educação Física	63	63	100%	0	0%	0	0	10	41	12	4,03
Educação Moral e Religiosa	44	44	100%	0	0%	0	0	0	13	31	4,70
Introdução à Cultura e Línguas Clássicas	63	63	100%	0	0%	0	0	29	13	21	3,87
Classe Conjunto	0	0	#DIV/0!	0	#DIV/0!						#DIV/0!
Formação Musical	9	9	100%	0	0%	0	0	6	2	1	3,44
Instrumento	9	9	100%	0	0%	0	0	5	3	1	3,56

RESULTADOS GLOBAIS DA AVALIAÇÃO DO 9.º ANO DO AGRUPAMENTO

9.º ANO - AGRUPAMENTO											
Disciplina	T. Alunos	T. Posit.	% Posit.	T. Neg.	% Neg.	1	2	3	4	5	Média
Português	190	188	99%	2	1%	0	2	124	55	9	3,37
Inglês	192	169	88%	23	12%	0	23	76	53	40	3,57
Espanhol	3	3	100%	0	0%	0	0	1	2	0	3,67
Francês	190	181	95%	9	5%	0	9	102	57	22	3,48
História	192	191	99%	1	1%	0	1	94	44	53	3,78
Geografia	192	190	99%	2	1%	0	2	79	71	40	3,78
Matemática	192	124	65%	68	35%	1	67	58	42	24	3,11
Ciências Naturais	192	186	97%	6	3%	0	6	92	59	35	3,64
Físico-Química	192	176	92%	16	8%	0	16	101	47	28	3,45
Educação Visual	182	180	99%	2	1%	0	2	66	73	41	3,84
Educação Física	193	193	100%	0	0%	0	0	22	113	58	4,19
Educação Moral e Religiosa	144	144	100%	0	0%	0	0	9	48	87	4,54
Introdução à Cultura e Línguas Clássicas	163	163	100%	0	0%	0	0	57	68	38	3,88
Classe de Conjunto	5	0	0%	0	0%						0,00
Formação Musical	5	0	0%	0	0%						0,00
Instrumento	5	0	0%	0	0%						0,00
Português Língua Não Materna	2	2	100%	0	0%	0	0	1	1	0	3,50

ANÁLISE COMPARATIVA DOS RESULTADOS DO PERÍODO ANÁLOGO

Análise Comparativa das Médias das Classificações e do Sucesso no Período Análogo												
7.º ANO - 3.º PERÍODO	Médias das Classificações						Sucesso					
Disciplinas	Ano Letivo 2014/2015	Ano Letivo 2015/2016	Ano Letivo 2016/2017	Ano Letivo 2017/2018	Ano Letivo 2018/2019		Ano Letivo 2014/2015	Ano Letivo 2015/2016	Ano Letivo 2016/2017	Ano Letivo 2017/2018	Ano Letivo 2018/2019	
Cidadania e Desenvolvimento	4,03	4,30	3,93	4,04	3,99	↓	99%	98%	99%	99%	98%	↓
Ciências Naturais	3,22	3,68	3,43	3,28	3,58	↑	84%	94%	90%	84%	92%	↑
Educação Física	3,82	4,05	3,92	3,86	4,10	↑	99%	99%	100%	98%	98%	=
Educação Moral e Religiosa	4,28	4,62	4,42	4,30	4,44	↑	100%	100%	100%	99%	100%	=
Educação Visual	3,48	3,63	3,71	3,57	3,86	↑	96%	97%	99%	90%	98%	↑
Físico-Química	3,22	3,05	3,34	3,49	3,55	↑	84%	68%	85%	91%	90%	↓
Francês	3,37	3,87	3,60	3,66	3,91	↑	88%	94%	92%	92%	99%	↑
Geografia	3,37	3,51	3,54	3,37	3,78	↑	86%	90%	93%	88%	93%	↑
História	3,23	3,58	3,47	3,46	3,51	↑	84%	92%	90%	89%	93%	↑
Inglês	3,02	3,43	3,49	3,50	3,64	↑	68%	86%	86%	84%	88%	↑
Matemática	2,95	3,05	3,07	3,12	3,43	↑	61%	68%	68%	70%	79%	↑
Português	3,09	3,23	3,16	3,28	3,54	↑	79%	84%	83%	86%	96%	↑
Tecnologias de I. Comunicação					3,76						95%	
Educação Artística e Tecnológica					3,80						95%	
Mundo Atual					3,88						97%	

Análise Comparativa das Médias das Classificações e do Sucesso no Período Análogo												
8.º ANO - 3.º PERÍODO	Médias das Classificações						Sucesso					
Disciplinas	Ano Letivo 2014/2015	Ano Letivo 2015/2016	Ano Letivo 2016/2017	Ano Letivo 2017/2018	Ano Letivo 2018/2019		Ano Letivo 2014/2015	Ano Letivo 2015/2016	Ano Letivo 2016/2017	Ano Letivo 2017/2018	Ano Letivo 2018/2019	
Cidadania	4,16	3,86	4,04	4,10	3,79	↓	100%	100%	100%	99%	95%	↓
Ciências Naturais	3,43	3,23	3,54	3,50	3,45	↓	94%	82%	96%	92%	91%	↓
Educação Física	4,10	4,07	3,97	3,95	4,03	↑	99%	99%	100%	99%	99%	=
Educação Moral e Religiosa	4,76	4,67	4,51	4,56	4,49	↓	100%	100%	100%	100%	100%	=
Educação Visual	3,83	3,81	3,79	3,70	3,78	↑	99%	100%	100%	96%	96%	=
Físico-Química	3,26	3,05	3,03	3,44	3,40	↓	76%	72%	69%	90%	86%	↓
Francês	3,54	3,36	3,51	3,45	3,46	↑	96%	91%	98%	92%	93%	↑
Geografia	3,83	3,54	3,64	3,65	3,50	↓	97%	97%	99%	95%	90%	↓
História	3,65	3,36	3,61	3,63	3,55	↓	94%	91%	96%	97%	95%	↓
Inglês	3,37	3,30	3,53	3,46	3,38	↓	85%	81%	92%	82%	83%	↑
Matemática	3,03	2,93	2,97	3,10	2,99	↓	63%	60%	61%	65%	63%	↓
Português	3,23	3,18	3,23	3,26	3,31	↑	85%	78%	86%	91%	87%	↓

Análise Comparativa das Médias das Classificações e do Sucesso no Período Análogo												
9.º ANO - 3.º PERÍODO	Médias das Classificações						Sucesso					
Disciplinas	Ano Letivo 2014/2015	Ano Letivo 2015/2016	Ano Letivo 2016/2017	Ano Letivo 2017/2018	Ano Letivo 2018/2019		Ano Letivo 2014/2015	Ano Letivo 2015/2016	Ano Letivo 2016/2017	Ano Letivo 2017/2018	Ano Letivo 2018/2019	
Ciências Naturais	3,59	3,36	3,17	3,44	3,64	↑	99%	93%	86%	94%	97%	↑
Educação Física	4,17	4,17	3,99	3,96	4,19	↑	100%	99%	100%	100%	100%	=
Educação Moral e Religiosa	4,89	4,79	4,54	4,56	3,54	↓	100%	100%	100%	100%	100%	=
Educação Visual	3,94	3,77	3,82	3,86	3,84	↓	100%	99%	100%	99%	99%	=
Espanhol	3,64	3,62	4,00	3,46	3,67	↑	100%	100%	100%	100%	100%	=
Físico-Química	3,35	3,20	3,02	3,26	3,45	↑	88%	81%	72%	81%	92%	↑
Francês	3,47	3,67	3,43	3,53	3,48	↓	98%	100%	99%	98%	95%	↓
Geografia	3,71	3,75	3,51	3,84	3,78	↓	100%	98%	99%	99%	99%	=
História	3,62	3,69	3,43	3,52	3,78	↑	100%	98%	94%	98%	99%	↓
Inglês	3,45	3,43	3,36	3,49	3,57	↑	85%	86%	91%	93%	88%	=
Introdução à Cultura e Línguas Clássicas		4,14	3,83	3,95	3,88	↓		100%	100%	100%	100%	=
Matemática	2,86	2,83	2,76	2,89	3,11	↑	60%	55%	54%	56%	65%	↑
Português	3,15	3,34	3,18	3,31	3,37	↑	86%	93%	90%	91%	99%	↑

EVOLUÇÃO DOS RESULTADOS AO LONGO DO ANO LETIVO

Análise Comparativa da Evolução das Médias das Classificações e do Sucesso								
7.º ANO	Médias das Classificações				Sucesso			
DISCIPLINAS	1.º PERÍODO	2.º PERÍODO	3.º PERÍODO		1.º PERÍODO	2.º PERÍODO	3.º PERÍODO	
Português	3,16	3,36	3,54	↑	84%	89%	96%	↑
Inglês	3,59	3,50	3,64	↑	91%	84%	88%	↑
Francês	3,75	3,71	3,91	↑	95%	93%	99%	↑
História	3,35	3,34	3,51	↑	87%	83%	93%	↑
Geografia	3,47	3,61	3,78	↑	88%	92%	93%	↑
Matemática	3,18	3,21	3,43	↑	71%	89%	79%	↓
Ciências Naturais	3,56	3,24	3,58	↑	92%	83%	92%	↑
Físico-Química	3,41	3,37	3,55	↑	85%	86%	90%	↑
Educação Visual	3,60	3,71	3,86	↑	93%	97%	98%	↑
Educação Física	3,72	3,97	4,10	↑	99%	97%	98%	↑
Educação Moral e Religiosa	4,32	4,22	4,44	↑	100%	100%	100%	=
Cidadania e Desenvolvimento	3,67	3,81	2,99	↓	98%	97%	98%	↑
Mundo Atual	3,37	3,65	3,88	↑	87%	95%	97%	↑

Análise Comparativa da Evolução das Médias das Classificações e do Sucesso								
8.º ANO	Médias das Classificações				Sucesso			
DISCIPLINAS	1.º PERÍODO	2.º PERÍODO	3.º PERÍODO		1.º PERÍODO	2.º PERÍODO	3.º PERÍODO	
Português	3,14	3,12	3,31	↑	78%	95%	87%	↓
Inglês	3,21	3,24	3,38	↑	76%	78%	83%	↑
Francês	3,33	3,25	3,46	↑	87%	83%	93%	↑
História	3,34	3,50	3,55	↑	83%	92%	95%	↑
Geografia	3,28	3,36	3,50	↑	75%	82%	90%	↑
Matemática	3,06	2,93	2,99	↑	66%	60%	63%	↑
Ciências Naturais	3,02	3,14	3,45	↑	71%	79%	91%	↑
Físico-Química	3,18	3,26	3,40	↑	72%	77%	86%	↑
Educação Visual	3,73	3,63	3,78	↑	97%	93%	96%	↑
Educação Física	3,70	3,89	4,03	↑	97%	98%	99%	↑
Educação Moral e Religiosa	4,23	4,16	4,49	↑	100%	100%	100%	=
Cidadania	3,54	3,64	3,79	↑	96%	95%	95%	=

Análise Comparativa da Evolução das Médias das Classificações e do Sucesso								
9.º ANO	Médias das Classificações				Sucesso			
DISCIPLINAS	1.º PERÍODO	2.º PERÍODO	3.º PERÍODO		1.º PERÍODO	2.º PERÍODO	3.º PERÍODO	
Português	3,01	3,10	3,37	↑	78%	78%	99%	↑
Inglês	3,39	3,42	3,57	↑	81%	81%	88%	↑
Espanhol	4,29	3,33	3,67	↑	79%	100%	100%	=
Francês	4,06	3,31	3,48	↑	88%	85%	95%	↑
História	3,54	3,65	3,78	↑	89%	93%	99%	↑
Geografia	3,41	3,58	3,78	↑	91%	92%	99%	↑
Matemática	3,05	2,88	3,11	↑	59%	51%	65%	↑
Ciências Naturais	3,23	3,50	3,64	↑	89%	90%	97%	↑
Físico-Química	3,03	3,27	3,45	↑	67%	80%	92%	↑
Educação Visual	3,93	3,65	3,84	↑	91%	95%	99%	↑
Educação Física	3,07	3,87	4,19	↑	100%	99%	100%	↑
Educação Moral e Religiosa	4,80	4,33	3,54	↓	100%	100%	100%	=
Introdução à Cultura e Línguas Clássicas	3,39	3,60	3,88	↑	93%	94%	100%	↑

MEDIDAS UNIVERSAIS E COMPORTAMENTO

3.º Ciclo - Escola Básica e Secundária D.Dinis									
Ano	Turma	Total de alunos	N.º de Universais	% M.Universais	3-4 Níveis < 3	5 - 6 Níveis < 3	7 - 8 Níveis < 3	9 ou + Níveis < 3	Comportamento
7º	A	30	1	3%	0	0	0	0	Bom
	B	26	8	31%	8	1	0	1	Satisfatório
	C	30	4	13%	3	0	0	0	Satisfatório
	D	23	8	35%	6	1	1	0	Satisfatório
	E	20	6	30%	1	0	1	0	Satisfatório
	F	28	9	32%	4	2	0	0	Satisfatório
	G	13	9	69%	1	2	1	3	Fraco
8º	A	30	10	33%	3	0	1	2	Não satisfatório
	B	20	5	25%	3	2	1	0	Satisfatório
	C	19	4	21%	5	2	0	0	Bom
	D	28	8	29%	3	5	2	0	Satisfatório
	E	30	18	60%	8	3	1	5	Não satisfatório
9º	A	22	4	18%	3	0	0	0	Muito bom
	B	30	19	63%	11	1	0	0	Não satisfatório
	C	30	6	20%	4	0	0	1	Bom
	D	20	12	60%	10	0	1	0	Não satisfatório
	E	28	7	25%	3	0	0	0	Não satisfatório

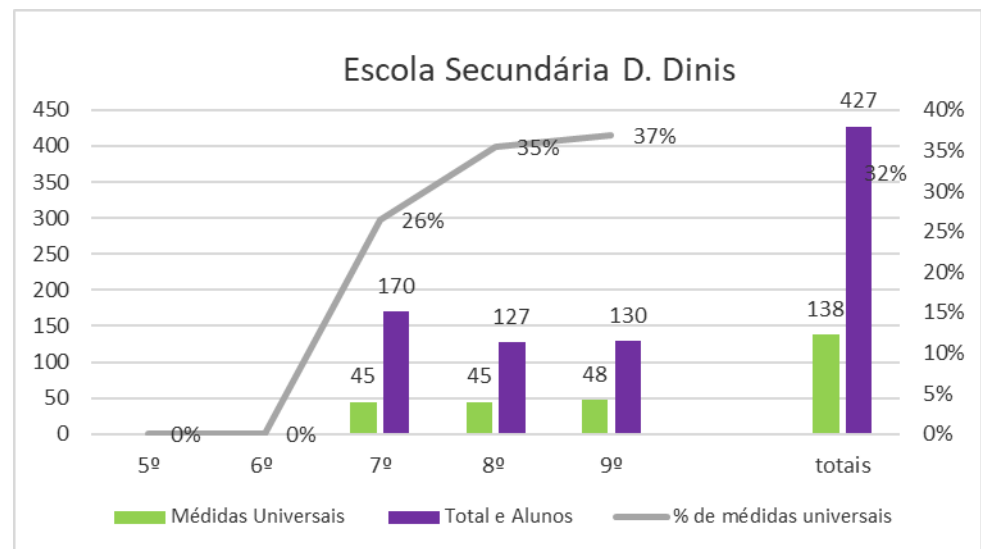

3.º Ciclo - Escola Básica de Agrela e Vale do Leça									
Ano	Turma	Total de alunos	N.º de Universais	% M.Universais	3-4 Níveis < 3	5 - 6 Níveis < 3	7 - 8 Níveis < 3	9 ou + Níveis < 3	Comportamento
7º	A	25	8	32%	1	4	0	0	Satisfatório
	B	19	3	16%	0	2	0	0	Bom
	C	19	8	42%	1	1	0	1	Satisfatório
8º	A	26	4	15%	1	0	0	0	Bom
	B	20	7	35%	3	1	1	0	Não satisfatório
	C	18	3	17%	3	0	0	0	Satisfatório
	D	9	2	22%	0	0	0	0	Satisfatório
9º	A	20		0%					Satisfatório
	B	19		0%					Bom
	C	24	8	33%					Satisfatório

ENSINO SECUNDÁRIO REGULAR

RESULTADOS DA AVALIAÇÃO DO 10.º ANO

10.º A - Curso Científico-Humanístico de Ciências e Tecnologias										
Disciplina	N.º Alunos	T. Positivas	Média	% Positivas	% Negativas	0 - 4	5 - 9	10 - 13	14 - 17	18 - 20
Português	27	26	12,2	96%	4%	0	1	18	8	0
Inglês	28	27	16	96%	4%	0	1	3	16	8
Filosofia	28	27	15,1	96%	4%	0	1	3	17	7
Educação Física	28	28	17,7	100%	0%	0	0	1	11	16
Matemática A	28	20	10,4	71%	29%	0	8	15	5	0
Física e Química A	28	20	12,3	71%	29%	0	8	8	10	2
Biologia e Geologia	28	23	11,5	82%	18%	0	5	16	7	0
Educação Moral e Religiosa	19	19	17,5	100%	0%	0	0	0	9	10

10.º B - Curso Científico-Humanístico de Ciências e Tecnologias										
Disciplina	N.º Alunos	T. Positivas	Média	% Positivas	% Negativas	0 - 4	5 - 9	10 - 13	14 - 17	18 - 20
Português	31	29	14,97	94%	6%	0	2	4	21	4
Português Ling. Não Materna	1	1	13	100%	0%	0	0	1	0	0
Inglês	32	29	14,56	91%	9%	0	3	5	20	4
Filosofia	32	32	15,19	100%	0%	0	0	8	18	6
Educação Física	32	32	18,28	100%	0%	0	0	0	6	26
Matemática A	32	23	12,5	72%	28%	0	9	8	12	3
Física e Química A	32	27	14,31	84%	16%	0	5	7	11	9
Biologia e Geologia	20	19	13,75	95%	5%	0	1	7	10	2
Geometria Descritiva A	12	11	17,58	92%	8%	0	1	1	1	9
Educação Moral e Religiosa	28	28	18,68	100%	0%	0	0	0	0	28

10.º C - Curso Científico-Humanístico de Línguas e Humanidades										
Disciplina	N.º Alunos	T. Positivas	Média	% Positivas	% Negativas	0 - 4	5 - 9	10 - 13	14 - 17	18 - 20
Português	17	16	13,94	94%	6%	0	1	6	7	3
Português Língua Não Materna	1	1	19	100%	0%	0	0	0	0	1
Inglês	18	13	12,67	72%	28%	0	5	5	5	3
Filosofia	18	16	13,72	89%	11%	0	2	5	8	3
Educação Física	19	19	17,58	100%	0%	0	0	1	6	12
História A	18	17	14,61	94%	6%	0	1	6	6	5
Geografia A	18	16	13,39	89%	11%	0	2	5	10	1
Matemática Aplicada às Ciências Sociais	18	12	12,72	67%	33%	0	6	3	6	3
Educação Moral e Religiosa	17	17	18,35	100%	0%	0	0	0	4	13

10.º D - Curso Científico-Humanístico de Línguas e Humanidades										
Disciplina	N.º Alunos	T. Positivas	Média	% Positivas	% Negativas	0 - 4	5 - 9	10 - 13	14 - 17	18 - 20
Português	27	23	11,78	85%	15%	0	4	18	4	1
Inglês	26	19	12	73%	27%	0	7	9	8	2
Filosofia	26	25	13,5	96%	4%	0	1	14	9	2
Educação Física	26	26	16,5	100%	0%	0	0	2	17	7
História A	27	25	13,33	93%	7%	0	2	11	13	1
Geografia A	27	21	11,56	78%	22%	0	6	13	7	1
Alemão	26	26	15,77	100%	0%	0	0	5	16	5
Educação Moral e Religiosa	17	17	17,41	100%	0%	0	0	0	11	6

10.º E - Curso Científico-Humanístico de Artes Visuais										
Disciplina	N.º Alunos	T. Positivas	Média	% Positivas	% Negativas	0 - 4	5 - 9	10 - 13	14 - 17	18 - 20
Português	24	19	11,13	79%	21%	0	5	15	4	0
Inglês	24	14	11,08	58%	42%	0	10	8	5	1
Filosofia	24	20	12,04	83%	17%	0	4	15	5	0
Educação Física	23	23	16,26	100%	0%	0	0	3	13	7
Desenho A	24	24	16,33	100%	0%	0	0	4	9	11
Geometria Descritiva A	24	19	11,54	79%	21%	0	5	11	8	0
História da Cultura e das Artes	24	24	14,17	100%	0%	0	0	9	10	5
Educação Moral e Religiosa	6	6	18	100%	0%	0	0	0	1	5

RESULTADOS GLOBAIS DA AVALIAÇÃO DO 10.º ANO

RESULTADOS GLOBAIS DO 10.º ANO										
Disciplina	N.º Alunos	T. Positivas	Média	% Positivas	% Negativas	0 - 4	5 - 9	10 - 13	14 - 17	18 - 20
Português	126	113	12,80	90%	10%	0	13	61	44	8
Inglês	128	102	13,26	80%	20%	0	26	30	54	18
Filosofia	128	120	13,91	94%	6%	0	8	45	57	18
Educação Física	128	128	17,26	100%	0%	0	0	7	53	68
Matemática A	60	43	11,45	72%	28%	0	17	23	17	3
Física e Química A	60	47	13,31	78%	22%	0	13	15	21	11
Biologia e Geologia	48	42	12,63	88%	13%	0	6	23	17	2
História A	45	42	13,97	93%	7%	0	3	17	19	6
Geometria Descritiva A	36	30	14,56	83%	17%	0	6	12	9	9
Geografia A	45	37	12,48	82%	18%	0	8	18	17	2
Alemão	26	26	15,77	100%	0%	0	0	5	16	5
Educação Moral e Religiosa	87	87	17,99	100%	0%	0	0	0	25	62
Matemática Aplicada às Ciências Sociais	26	26	15,77	100%	0%	0	0	5	16	5
Desenho A	24	24	16,33	100%	0%	0	0	4	9	11
História da Cultura e das Artes	24	24	14,17	100%	0%	0	0	9	10	5

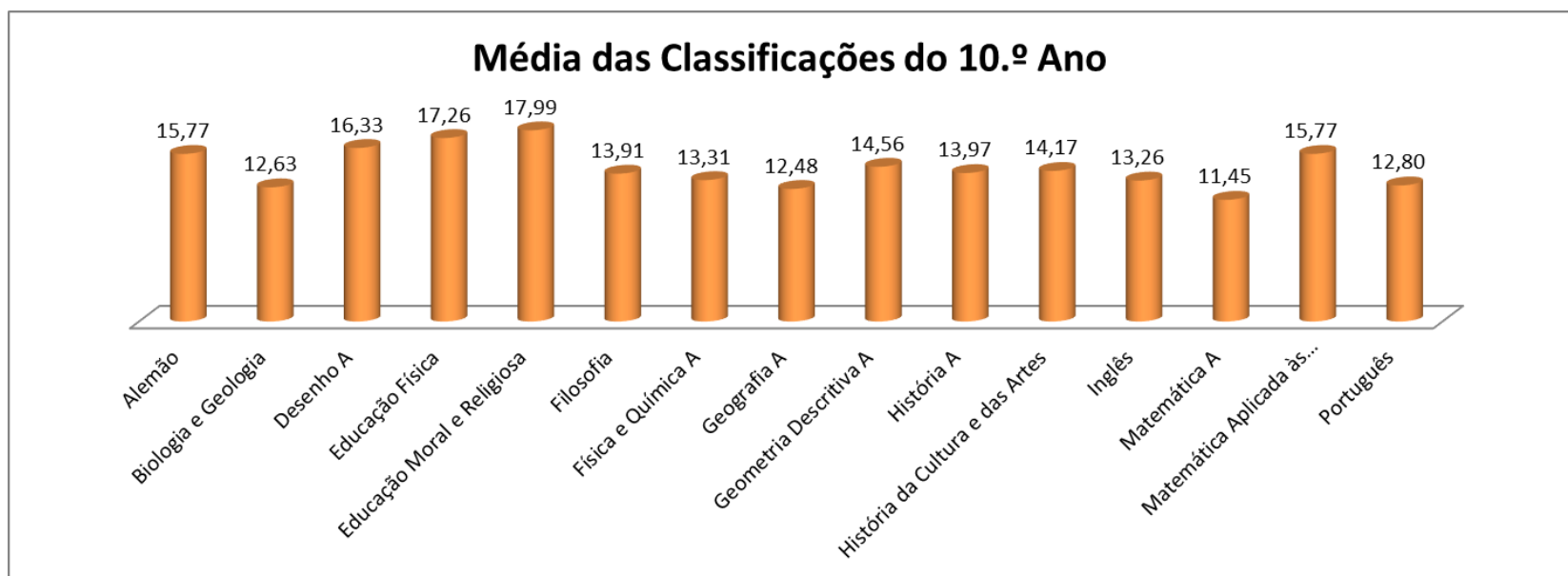

RESULTADOS DA AVALIAÇÃO DO 11.º ANO

11.º A - Curso Científico-Humanístico de Ciências e Tecnologias										
Disciplina	N.º Alunos	T. Positivas	Média	% Positivas	% Negativas	0 - 4	5 - 9	10 - 13	14 - 17	18 - 20
Português	14	14	13,57	100%	0%	0	0	6	8	0
Inglês	15	15	15,27	100%	0%	0	0	4	9	2
Filosofia	14	14	12,29	100%	0%	0	0	11	3	0
Educação Física	15	15	16,33	100%	0%	0	0	0	14	1
Matemática A	16	12	9,94	75%	25%	0	4	11	1	0
Física e Química A	15	12	11,07	80%	20%	0	3	9	3	0
Biologia e Geologia	15	15	12,07	100%	0%	0	0	12	3	0
Educação Moral e Religiosa	4	4	18	100%	0%	0	0	0	2	2

11.º B - Curso Científico-Humanístico de Ciências e Tecnologias										
Disciplina	N.º Alunos	T. Positivas	Média	% Positivas	% Negativas	0 - 4	5 - 9	10 - 13	14 - 17	18 - 20
Português	22	22	14,41	100%	0%	0	0	8	11	3
Inglês	22	22	16,73	100%	0%	0	0	4	6	12
Filosofia	22	22	15,82	100%	0%	0	0	4	11	7
Educação Física	22	22	17,27	100%	0%	0	0	0	12	10
Matemática A	22	17	12,82	77%	23%	0	5	8	7	2
Física e Química A	22	22	15,32	100%	0%	0	0	8	7	7
Biologia e Geologia	11	11	15,64	100%	0%	0	0	2	5	4
Geometria Descritiva A	11	11	17,27	100%	0%	0	0	2	3	6
Educação Moral e Religiosa	11	11	19	100%	0%	0	0	0	1	10

11.º C - Curso Científico-Humanístico de Línguas e Humanidades										
Disciplina	N.º Alunos	T. Positivas	Média	% Positivas	% Negativas	0 - 4	5 - 9	10 - 13	14 - 17	18 - 20
Português	22	22	13,41	100%	0%	0	0	13	8	1
Português Ling. Não Materna	1	1	17	100%	0%	0	0	0	1	0
Inglês	23	23	15,78	100%	0%	0	0	4	13	6
Filosofia	23	23	15,52	100%	0%	0	0	7	9	7
Educação Física	23	23	15,57	100%	0%	0	0	1	19	3
Historia A	23	22	15	96%	4%	0	1	5	14	3
Geografia A	23	23	15,48	100%	0%	0	0	6	12	5
Alemão	22	22	16,23	100%	0%	0	0	2	14	6
Educação Moral e Religiosa	10	10	18,2	100%	0%	0	0	1	0	9

11.º D - Curso Científico-Humanístico de Línguas e Humanidades										
Disciplina	N.º Alunos	T. Positivas	Média	% Positivas	% Negativas	0 - 4	5 - 9	10 - 13	14 - 17	18 - 20
Português	12	12	12,5	100%	0%	0	0	7	5	0
Inglês	12	12	13,83	100%	0%	0	0	7	2	3
Filosofia	12	12	13,33	100%	0%	0	0	6	6	0
Educação Física	13	13	15,23	100%	0%	0	0	3	9	1
História A	11	10	13,09	91%	9%	0	1	3	7	0
Geografia A	12	11	12,5	92%	8%	0	1	6	5	0
Matemática Aplicada as Ciências Sociais	11	7	10,18	64%	36%	0	4	7	0	0
Educação Moral e Religiosa	4	4	17,75	100%	0%	0	0	0	2	2

11.º E - Curso Científico- Curso Científico-Humanístico de Artes Visuais										
Disciplina	N.º Alunos	T. Positivas	Média	% Positivas	% Negativas	0 - 4	5 - 9	10 - 13	14 - 17	18 - 20
Português	23	23	14,17	100%	0%	0	0	10	9	4
Inglês	24	24	15,83	100%	0%	0	0	9	7	8
Filosofia	24	24	14,54	100%	0%	0	0	11	9	4
Educação Física	23	23	16,87	100%	0%	0	0	1	14	8
Desenho A	23	23	19,09	100%	0%	0	0	0	4	19
Geometria Descritiva A	23	20	13,87	87%	13%	0	3	11	2	7
História da Cultura e das Artes	24	24	16,79	100%	0%	0	0	0	14	10

RESULTADOS GLOBAIS DA AVALIAÇÃO DO 11.º ANO

RESULTADOS GLOBAIS DO 11.º ANO										
Disciplina	N.º Alunos	T. Positivas	Média	% Positivas	% Negativas	0 - 4	5 - 9	10 - 13	14 - 17	18 - 20
Português	93	93	13,6	100%	0%	0	0	44	41	8
Inglês	96	96	15,488	100%	0%	0	0	28	37	31
Filosofia	95	95	14,3	100%	0%	0	0	29	49	17
Educação Física	96	96	16,254	100%	0%	0	0	5	68	23
Matemática A	38	29	11,38	76%	24%	0	9	19	8	2
Física e Química A	37	34	13,195	92%	8%	0	3	17	10	7
Biologia e Geologia	26	26	13,855	100%	0%	0	0	14	8	4
História A	34	32	14,045	94%	6%	0	2	8	21	3
Geometria Descritiva A	34	31	15,57	91%	9%	0	3	13	5	13
Geografia A	35	34	13,99	97%	3%	0	1	12	17	5
Alemão	22	22	16,23	100%	0%	0	0	2	14	6
Educação Moral e Religiosa	28	28	18,24	100%	0%	0	0	1	5	23
Matemática Aplicada às Ciências Sociais	11	7	10,18	64%	36%	0	4	7	0	0
Desenho A	23	23	19,09	100%	0%	0	0	0	4	19
História da Cultura e das Artes	24	24	16,79	100%	0%	0	0	0	14	10

Média das Classificações do 11.º Ano

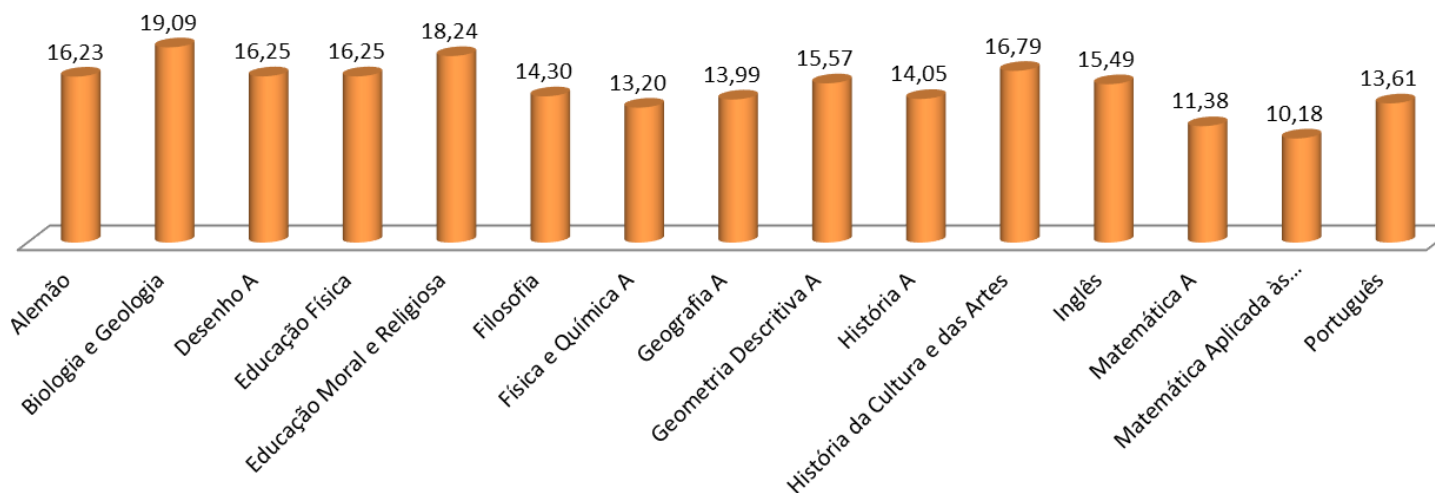

RESULTADOS DA AVALIAÇÃO DO 12.º ANO

12.º A - Curso Científico-Humanístico de Ciências e Tecnologias										
Disciplina	N.º Alunos	T. Positivas	Média	% Positivas	% Negativas	0 - 4	5 - 9	10 - 13	14 - 17	18 - 20
Português	10	10	16,6	100%	0%	0	0	1	7	2
Educação Física	10	10	18,6	100%	0%	0	0	0	4	6
Matemática A	14	8	12,14	57%	43%	0	6	2	5	1
Física	11	11	18,09	100%	0%	0	0	1	2	8
Química	12	10	16,92	83%	17%	0	2	0	2	8
Educação Moral e Religiosa	8	8	19,38	100%	0%	0	0	0	0	8

12.º B - Curso Científico-Humanístico de Ciências e Tecnologias										
Disciplina	N.º Alunos	T. Positivas	Média	% Positivas	% Negativas	0 - 4	5 - 9	10 - 13	14 - 17	18 - 20
Português	26	26	16,54	100%	0%	0	0	1	19	6
Educação Física	26	26	17,65	100%	0%	0	0	1	9	16
Matemática A	26	24	15,12	92%	8%	0	2	7	8	9
Física	25	25	17,76	100%	0%	0	0	1	10	14
Química	15	15	18,87	100%	0%	0	0	0	1	14
Aplicações Informáticas B	11	11	18,91	100%	0%	0	0	0	1	10
Educação Moral e Religiosa	21	21	19,48	100%	0%	0	0	0	0	21

12.º C - Curso Científico-Humanístico de Ciências e Tecnologias										
Disciplina	N.º Alunos	T. Positivas	Média	% Positivas	% Negativas	0 - 4	5 - 9	10 - 13	14 - 17	18 - 20
Português	28	28	17,18	100%	0%	0	0	0	18	10
Educação Física	27	27	18,22	100%	0%	0	0	0	11	16
Matemática A	19	17	13,11	89%	11%	0	2	11	4	2
Biologia	27	27	18,44	100%	0%	0	0	0	8	19
Química	18	18	18,61	100%	0%	0	0	0	4	14
Aplicações Informáticas B	9	9	17,44	100%	0%	0	0	0	5	4
Inglês	1	1	19	100%	0%	0	0	0	0	1
Educação Moral e Religiosa	20	20	19	100%	0%	0	0	0	0	20

12.º D - Curso Científico-Humanístico de Línguas e Humanidades										
Disciplina	N.º Alunos	T. Positivas	Média	% Positivas	% Negativas	0 - 4	5 - 9	10 - 13	14 - 17	18 - 20
Português	24	24	14,96	100%	0%	0	0	5	15	4
Educação Física	23	23	16,78	100%	0%	0	0	0	14	9
História A	22	22	14,91	100%	0%	0	0	8	10	4
Geografia C	23	23	16,52	100%	0%	0	0	2	14	7
Alemão	14	14	18,07	100%	0%	0	0	0	7	7
Psicologia B	9	9	16,56	100%	0%	0	0	0	5	4
Educação Moral e Religiosa	12	12	18,58	100%	0%	0	0	1	0	11

12.º E - Curso Científico-Humanístico de Línguas e Humanidades										
Disciplina	N.º Alunos	T. Positivas	Média	% Positivas	% Negativas	0 - 4	5 - 9	10 - 13	14 - 17	18 - 20
Português	24	24	13,7	100%	0%	0	0	15	8	1
Educação Física	25	25	16,2	100%	0%	0	0	1	19	5
História A	24	23	13	96%	4%	0	1	13	10	0
Geografia C	24	24	15,08	100%	0%	0	0	8	11	5
Inglês	11	11	16,45	100%	0%	0	0	1	6	4
Psicologia B	13	13	16,69	100%	0%	0	0	0	9	4
Educação Moral Religiosa	1	1	16	100%	0%	0	0	0	1	0

12.º F - Curso Científico- Curso Científico-Humanístico de Artes Visuais										
Disciplina	N.º Alunos	T. Positivas	Média	% Positivas	% Negativas	0 - 4	5 - 9	10 - 13	14 - 17	18 - 20
Português	27	27	13,52	100%	0%	0	0	13	14	0
Educação Física	27	27	14,93	100%	0%	0	0	7	16	4
Desenho A	26	26	15,81	100%	0%	0	0	4	13	9
Oficina de Artes	27	27	16,44	100%	0%	0	0	1	17	9
Oficna Multimédia	27	27	16,78	100%	0%	0	0	6	7	14
Educação Moral Religiosa	6	6	18,17	100%	0%	0	0	0	1	5

RESULTADOS GLOBAIS DA AVALIAÇÃO DO 12.º ANO

RESULTADOS GLOBAIS DO 12.º ANO										
Disciplina	N.º Alunos	T. Positivas	Média	% Positivas	% Negativas	0 - 4	5 - 9	10 - 13	14 - 17	18 - 20
Português	139	139	15,42	100%	0%	0	0	35	81	23
Educação Física	138	138	17,06	100%	0%	0	0	9	73	56
Matemática A	59	49	13,46	83%	17%	0	10	20	17	12
Biologia	27	27	18,44	100%	0%	0	0	0	8	19
Física	36	36	17,93	100%	0%	0	0	2	12	22
Química	45	43	17,90	96%	4%	0	2	0	7	36
Psicologia B	22	22	16,63	100%	0%	0	0	0	14	8
Educação Moral e Religiosa	68	68	18,44	100%	0%	0	0	1	2	65
Aplicações Informáticas B	20	20	18,18	100%	0%	0	0	0	6	14
História A	46	45	13,96	98%	2%	0	1	21	20	4
Geografia C	47	47	15,80	100%	0%	0	0	10	25	12
Alemão	14	14	18,07	100%	0%	0	0	0	7	7
Inglês	12	12	17,73	100%	0%	0	0	1	6	5
Desenho A	26	26	15,81	100%	0%	0	0	4	13	9
Oficina de Artes	27	27	16,44	100%	0%	0	0	1	17	9
Oficina Multimédia B	27	27	16,78	100%	0%	0	0	6	7	14

Média das Classificações do 12.º Ano

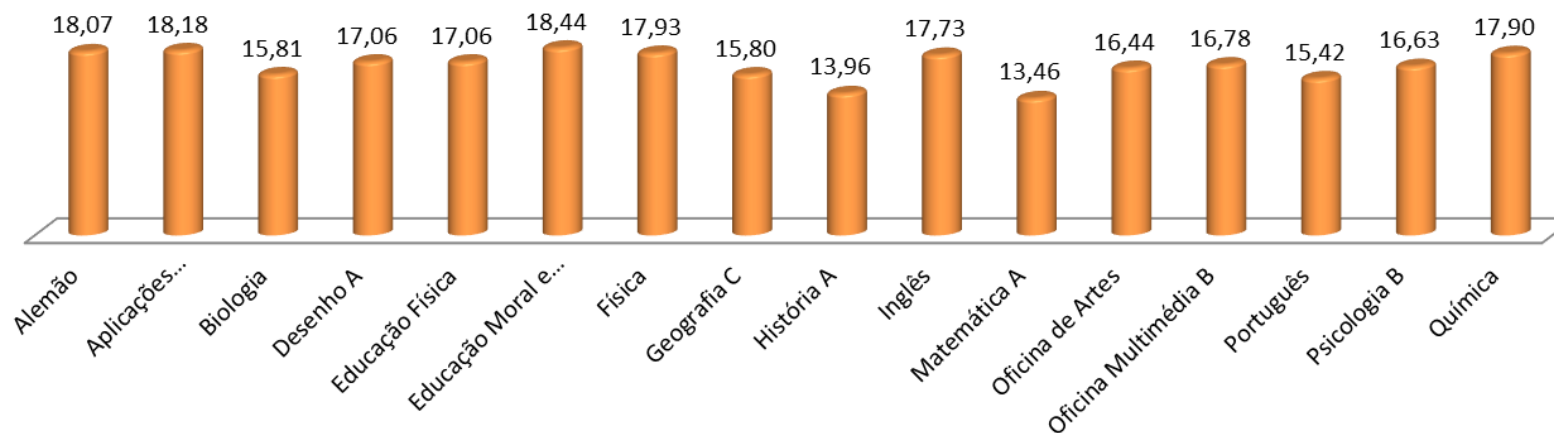

ANÁLISE COMPARATIVA DOS RESULTADOS DO PERÍODO ANÁLOGO

Análise Comparativa das Médias das Classificações e do Sucesso no Período Análogo												
10.º ANO - 3.º PERÍODO	Médias das Classificações						Sucesso					
Disciplinas	Ano Letivo 2014/2015	Ano Letivo 2015/2016	Ano Letivo 2016/2017	Ano Letivo 2017/2018	Ano Letivo 2018/2019		Ano Letivo 2014/2015	Ano Letivo 2015/2016	Ano Letivo 2016/2017	Ano Letivo 2017/2018	Ano Letivo 2018/2019	
Alemão	16,10	16,07	17,43	15,62	15,77	↑	100%	100%	100%	96%	100%	↑
Biologia e Geologia	14,49	13,33	13,13	12,59	12,63	↑	100%	94%	98%	90%	88%	↓
Desenho A	16,24	16,54	13,81	16,63	16,33	↓	100%	100%	100%	100%	100%	=
Educação Física	14,91	15,88	15,41	15,08	17,26	↑	99%	100%	100%	97%	100%	↑
Educação Moral e Religiosa	17,16	16,70	17,26	17,04	17,99	↑	100%	100%	100%	100%	100%	=
Filosofia	13,04	12,58	12,40	14,10	13,91	↓	88%	86%	89%	94%	94%	↓
Física e Química A	11,14	13,02	13,27	13,08	13,31	↑	62%	86%	86%	93%	78%	↓
Geografia A	11,38	12,19	13,08	12,86	12,48	↓	91%	94%	89%	82%	82%	=
Geometria Descritiva A	14,15	15,53	14,98	15,54	14,56	↓	88%	79%	91%	88%	83%	↓
História A	11,81	12,89	10,43	10,50	13,97	↑	85%	90%	70%	53%	93%	↑
História da Cultura e das Artes	13,00	14,23	14,07	14,93	14,17	↓	92%	92%	96%	97%	100%	↑
Inglês	14,05	12,35	12,90	13,75	13,26	↓	88%	76%	79%	87%	80%	↓
Matemática A	11,20	10,88	12,00	11,46	11,45	↓	59%	55%	71%	70%	72%	↑
Matemática Aplicada às Ciências Sociais	12,53	10,73	10,81	9,56	15,77	↑	85%	67%	70%	61%	100%	↑
Português	11,94	12,10	12,72	11,91	12,80	↑	84%	83%	93%	82%	90%	↑

Análise Comparativa das Médias das Classificações e do Sucesso no Período Análogo												
11.º ANO - 3.º PERÍODO	Médias das Classificações						Sucesso					
Disciplinas	Ano Letivo 2014/2015	Ano Letivo 2015/2016	Ano Letivo 2016/2017	Ano Letivo 2017/2018	Ano Letivo 2018/2019		Ano Letivo 2014/2015	Ano Letivo 2015/2016	Ano Letivo 2016/2017	Ano Letivo 2017/2018	Ano Letivo 2018/2019	
Alemão	13,00	14,50	14,69	15,76	16,23	↑	93%	100%	92%	100%	100%	=
Biologia e Geologia	13,63	13,72	13,34	13,20	19,09	↑	96%	100%	98%	93%	100%	↑
Desenho A	15,40	16,84	18,58	14,19	16,25	↑	100%	100%	100%	96%	100%	↑
Educação Física	14,98	15,47	15,96	15,91	16,25	↑	99%	96%	100%	99%	100%	↑
Educação Moral e Religiosa	17,34	17,92	17,73	17,80	18,24	↑	100%	100%	100%	100%	100%	=
Filosofia	12,44	13,67	12,55	14,92	14,30	↓	78%	90%	82%	96%	94%	↓
Física e Química A	11,76	13,07	12,60	13,36	13,20	↓	59%	80%	76%	87%	78%	↓
Geografia A	14,14	13,93	11,65	14,20	13,99	↓	91%	97%	88%	98%	97%	↓
Geometria Descritiva A	13,88	13,87	15,75	14,77	15,57	↑	61%	68%	80%	77%	91%	↑
História A	12,05	11,07	12,85	14,27	14,05	↓	91%	60%	84%	98%	94%	↓
História da Cultura e das Artes	11,16	15,52	15,29	14,86	16,79	↑	75%	100%	100%	96%	100%	↑
Inglês	13,21	14,22	13,48	13,98	15,49	↑	84%	88%	87%	89%	100%	↑
Matemática A	12,33	11,18	11,04	12,00	11,38	↓	67%	61%	63%	73%	76%	↑
Matemática Aplicada às Ciências Sociais		11,00	10,31	11,27	10,18	↓		60%	69%	77%	64%	↓
Português	12,60	12,97	13,17	13,43	13,61	↑	94%	88%	96%	96%	100%	↑

Análise Comparativa das Médias das Classificações e do Sucesso no Período Análogo												
12.º ANO - 3.º PERÍODO	Médias das Classificações						Sucesso					
Disciplinas	Ano Letivo 2014/2015	Ano Letivo 2015/2016	Ano Letivo 2016/2017	Ano Letivo 2017/2018	Ano Letivo 2018/2019		Ano Letivo 2014/2015	Ano Letivo 2015/2016	Ano Letivo 2016/2017	Ano Letivo 2017/2018	Ano Letivo 2018/2019	
Alemão		16,38	16,12	16,91	18,07	↑		100%	94%	100%	100%	=
Aplicações Informáticas B			16,38	17,23	18,18	↑			100%	100%	100%	=
Biologia	16,75	15,98	15,22	16,38	15,81	↓	100%	98%	92%	100%	100%	=
Desenho A	13,83	16,10	17,67	18,50	17,06	↓	90%	100%	100%	100%	100%	=
Educação Física	15,06	15,93	15,54	16,12	17,06	↑	98%	100%	100%	100%	100%	=
Educação Moral e Religiosa	17,25	17,07	17,52	18,38	18,44	↑	100%	100%	100%	100%	100%	=
Física	16,60	17,25	16,71	17,20	17,93	↑	100%	100%	100%	100%	100%	=
Geografia C	14,32	14,37	15,20	16,24	15,80	↓	100%	97%	100%	100%	100%	=
História A	10,68	10,95	11,75	14,51	13,96	↓	64%	76%	71%	100%	98%	↓
Inglês		16,83		15,75	17,73	↑		100%		100%	100%	=
Matemática A	10,22	12,44	11,16	12,24	13,46	↑	52%	75%	63%	70%	83%	↑
Oficina de Artes	12,27	14,85	18,13	19,08	16,44	↓	77%	100%	100%	100%	100%	=
Oficina Multimédia B	16,93	16,85	16,71	18,31	16,78	↓	100%	100%	100%	100%	100%	=
Português	12,92	13,39	12,94	13,58	15,42	↑	92%	97%	86%	94%	100%	↑
Psicologia B	14,26	15,78	15,99	17,23	16,63	↓	94%	100%	100%	100%	100%	=
Química	16,13	18,65	18,04	18,19	17,90	↓	100%	100%	100%	100%	96%	↓

EVOLUÇÃO DOS RESULTADOS AO LONGO DO ANO LETIVO

Análise Comparativa da Evolução das Médias das Classificações e do Sucesso								
10.º ANO	Médias das Classificações				Sucesso			
DISCIPLINAS	1.º PERÍODO	2.º PERÍODO	3.º PERÍODO		1.º PERÍODO	2.º PERÍODO	3.º PERÍODO	
Português	12,70	12,25	12,80	↑	86%	90%	90%	=
Inglês	12,37	12,61	13,26	↑	76%	71%	80%	↑
Filosofia	13,46	13,61	13,91	↑	92%	88%	94%	↑
Educação Física	15,91	16,57	17,26	↑	100%	98%	100%	↑
Matemática A	11,26	11,35	11,45	↑	67%	67%	72%	↑
Física e Química A	13,03	12,84	13,31	↑	79%	76%	78%	↑
Biologia e Geologia	12,21	12,22	12,63	↑	85%	84%	88%	↑
História A	11,38	12,23	13,97	↑	67%	83%	93%	↑
Geometria Descritiva A	15,43	15,07	14,56	↓	79%	80%	83%	↑
Geografia A	12,38	11,49	12,48	↑	88%	66%	82%	↑
Alemão	16,04	15,65	15,77	↑	100%	100%	100%	=
Educação Moral e Religiosa	12,23	17,07	17,99	↑	100%	98%	100%	↑
Matemática Aplicada às Ciências Sociais	16,04	15,65	15,77	↑	100%	100%	100%	=
Desenho A	15,59	15,79	16,33	↑	100%	100%	100%	=
História da Cultura e das Artes	12,77	13,79	14,17	↑	95%	96%	100%	↑

Análise Comparativa da Evolução das Médias das Classificações e do Sucesso								
11.º ANO	Médias das Classificações				Sucesso			
DISCIPLINAS	1.º PERÍODO	2.º PERÍODO	3.º PERÍODO		1.º PERÍODO	2.º PERÍODO	3.º PERÍODO	
Português	12,70	12,70	13,61	↑	95%	95%	100%	↑
Inglês	14,42	14,83	15,49	↑	93%	95%	100%	↑
Filosofia	13,44	13,16	14,30	↑	93%	94%	100%	↑
Educação Física	15,61	14,65	16,25	↑	100%	100%	100%	=
Matemática A	10,54	10,87	11,38	↑	80%	59%	76%	↑
Física e Química A	11,87	12,56	13,20	↑	88%	89%	92%	↑
Biologia e Geologia	13,08	12,91	13,86	↑	81%	96%	100%	↑
História A	13,15	13,54	14,05	↑	80%	86%	94%	↑
Geometria Descritiva A	15,11	15,35	15,57	↑	86%	88%	91%	↑
Geografia A	13,24	13,46	13,99	↑	97%	97%	97%	=
Alemão	15,41	15,82	16,23	↑	100%	100%	100%	=
Educação Moral e Religiosa	17,10	17,60	18,24	↑	100%	100%	100%	=
Matemática Aplicada às Ciências Sociais	10,09	9,91	10,18	↑	64%	64%	64%	=
Desenho A	17,88	18,83	19,09	↑	100%	100%	100%	=
História da Cultura e das Artes	16,16	16,26	16,79	↑	100%	95%	100%	↑

Análise Comparativa da Evolução das Médias das Classificações e do Sucesso								
12.º ANO	Médias das Classificações				Sucesso			
DISCIPLINAS	1.º PERÍODO	2.º PERÍODO	3.º PERÍODO		1.º PERÍODO	2.º PERÍODO	3.º PERÍODO	
Português	13,92	14,40	15,42	↑	99%	100%	100%	=
Educação Física	15,20	16,25	17,06	↑	99%	100%	100%	=
Matemática A	12,73	12,29	13,46	↑	73%	100%	83%	↓
Biologia	17,26	17,30	18,44	↑	100%	100%	100%	=
Física	16,50	17,30	17,93	↑	97%	100%	100%	=
Química	16,20	17,19	17,90	↑	96%	100%	96%	↓
Psicologia B	14,53	15,11	16,63	↑	100%	96%	100%	↑
Educação Moral e Religiosa	17,08	17,67	18,44	↑	100%	98%	100%	↑
Aplicações Informáticas B	16,27	16,72	18,18	↑	100%	87%	100%	↑
História A	12,58	12,65	13,96	↑	91%	100%	98%	↓
Geografia C	15,25	15,19	15,80	↑	98%	70%	100%	↑
Alemão	17,36	17,21	18,07	↑	100%	100%	100%	=
Inglês	16,59	17,32	17,73	↑	100%	100%	100%	=
Desenho A	14,69	14,88	15,81	↑	100%	99%	100%	↑
Oficina de Artes	17,07	16,37	16,44	↑	100%	100%	100%	=
Oficina Multimédia B	15,22	15,93	16,78	↑	100%	96%	100%	↑

MEDIDAS UNIVERSAIS E COMPORTAMENTO

Secundária D.Dinis								
Ano	Turma	Total de alunos	N.º de Universais	% M.Universais	8-9 Níveis < 10	5 - 7 Níveis < 10	Inferior a 5 Níveis < 10	Comportamento
10º	A	27	9	33%	6	7	0	Satisfatório
	B	33	7	21%	9	2	0	Bom
	C	19	8	42%	11	4	0	Bom
	D	27	7	26%	11	2	0	Satisfatório
	E	24	8	33%	10	4	0	Satisfatório
11º	A	16	7	44%	5	2	0	Satisfatório
	B	21	3	14%	3	1	0	Bom
	C	23	1	4%	1	0	0	Satisfatório
	D	14	4	29%	3	2	0	Satisfatório
	E	24	0	0%	0	0	0	Muito bom
12º	A	20	0	0%	0	0	0	Bom
	B	26	3	12%	1	1	0	Bom
	C	28	0	0%	1	1	0	Bom
	D	24	1	4%	0	0	0	Bom
	E	25	2	8%	1	0	0	Bom
	F	27	1	4%	0	0	0	Bom

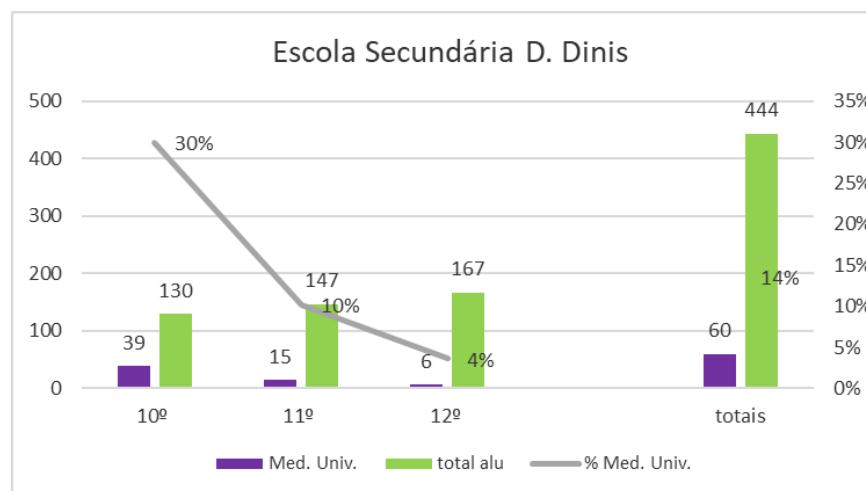

MÉDIA POR DISCIPLINA, POR TURMA, POR ANO DE ESCOLARIDADE

PORTUGUÊS 10º

■ Português N.º Alunos ■ Português T. Positivas ■ Português Média

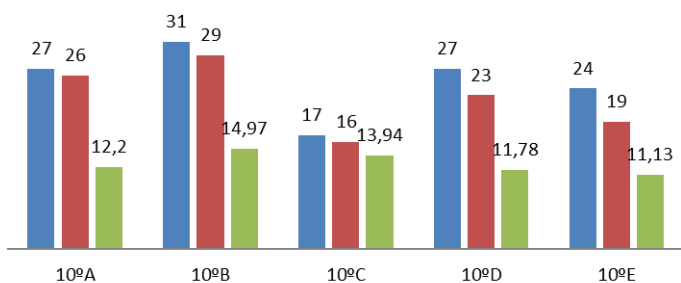

INGLÊS 10º

■ Inglês N.º Alunos ■ Inglês T. Positivas ■ Inglês Média

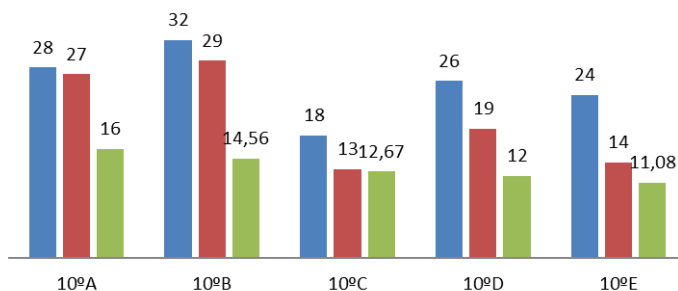

FILOSOFIA 10º

■ Filosofia N.º Alunos ■ Filosofia T. Positivas ■ Filosofia Média

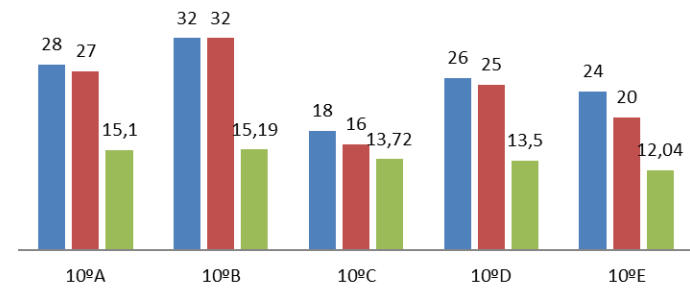

Ed. FÍSICA 10º

■ Educação Física N.º Alunos ■ Educação Física T. Positivas

■ Educação Física Média

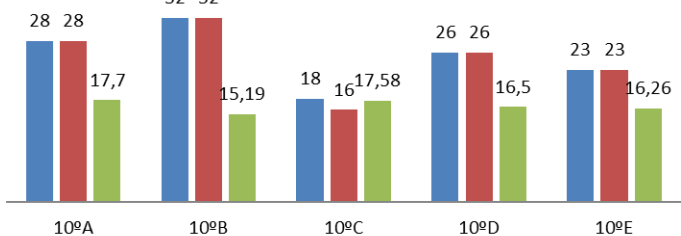

MATEMÁTICA 10º

■ 10ªA ■ 10ªB

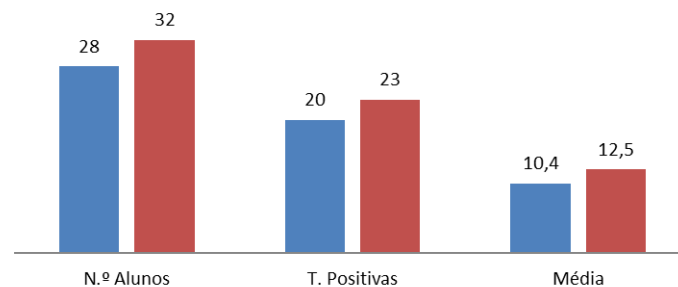

F.Q. 10º

■ 10ªA ■ 10ªB

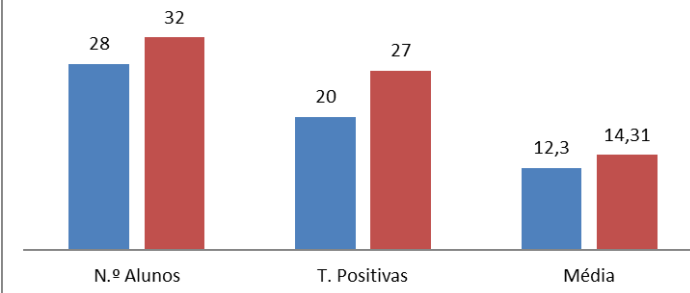

BG 10º

■ 10ºA ■ 10ºB

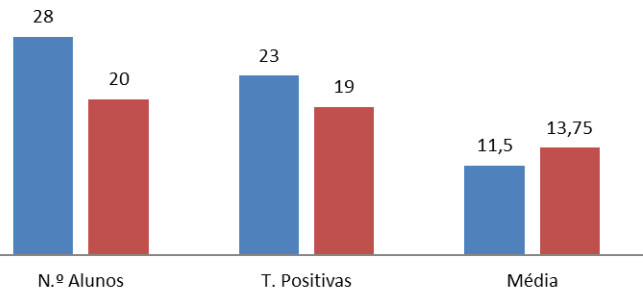

G D A 10º

■ 10ºB ■ 10ºE

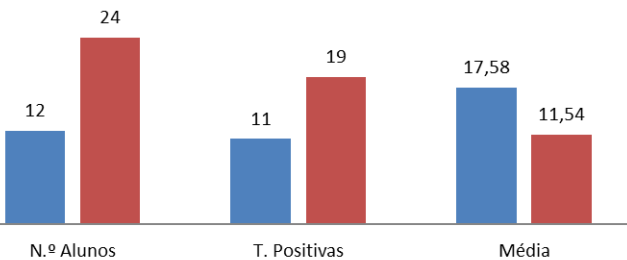

HISTÓRIA A 10º

■ 10ºC ■ 10ºD

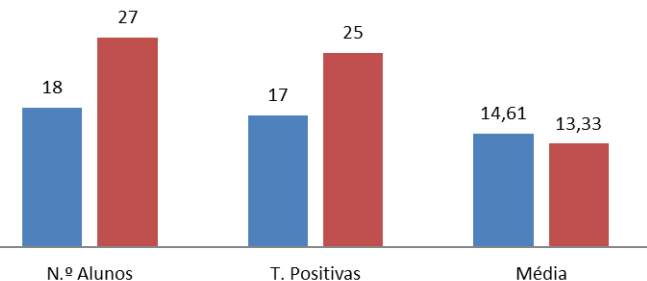

GEOGRAFIA A

■ 10ºC ■ 10ºD

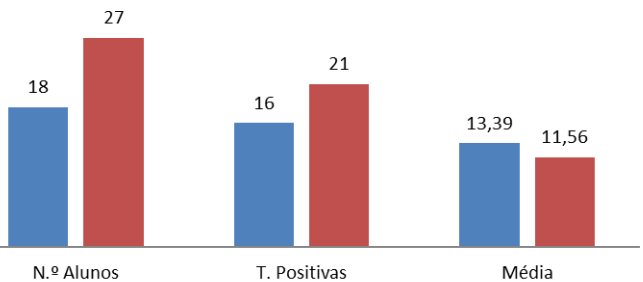

PORTUGUÊS

■ N.º Alunos ■ T. Positivas ■ Média

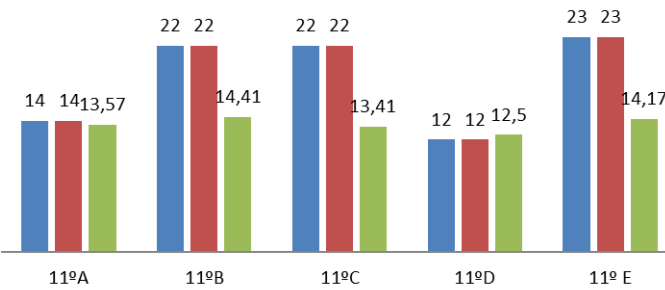

INGLÊS

■ N.º Alunos ■ T. Positivas ■ Média

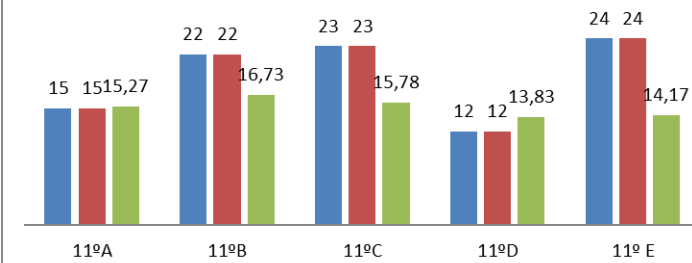

FILOSOFIA

■ N.º Alunos ■ T. Positivas ■ Média

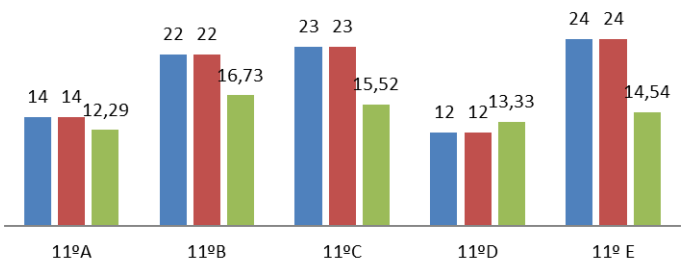

Ed.FÍSICA

■ N.º Alunos ■ T. Positivas ■ Média

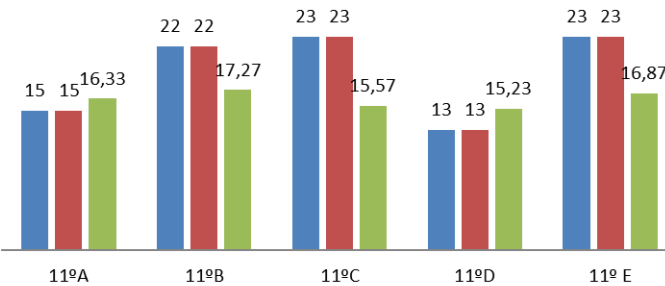

MATEMÁTICA A

■ 11ºA ■ 11ºB

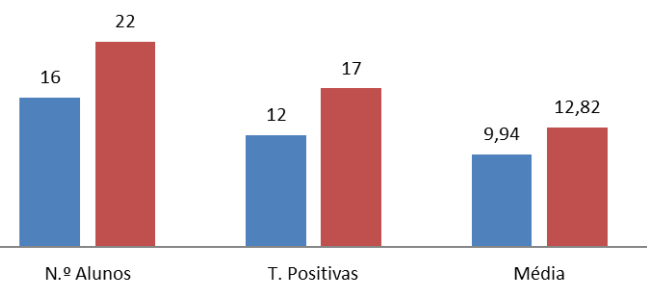

FQA

■ 11ªA ■ 11ªB

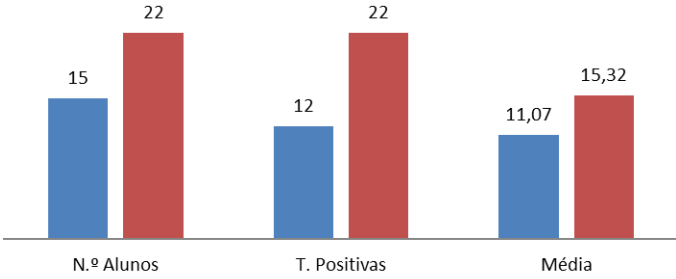

BG

■ 11ªA ■ 11ªB

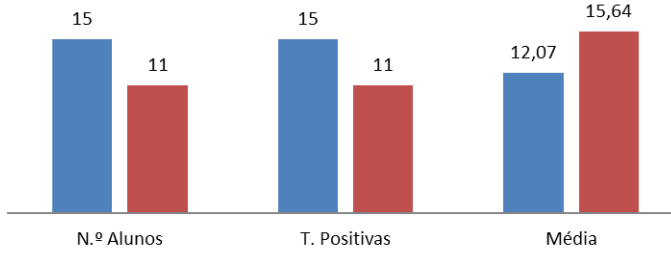

GEOM. DESCRITIVA A

■ 11ªB ■ 11ªE

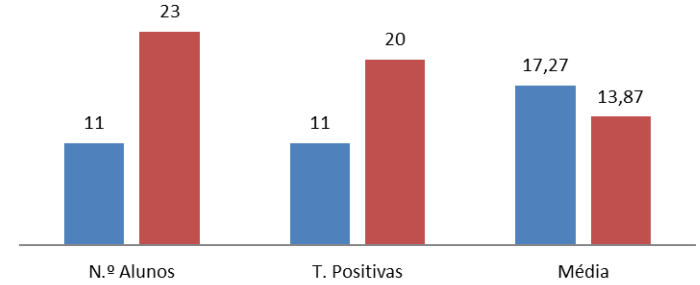

GEOGRAFIA A

■ 11ªC ■ 11ªD

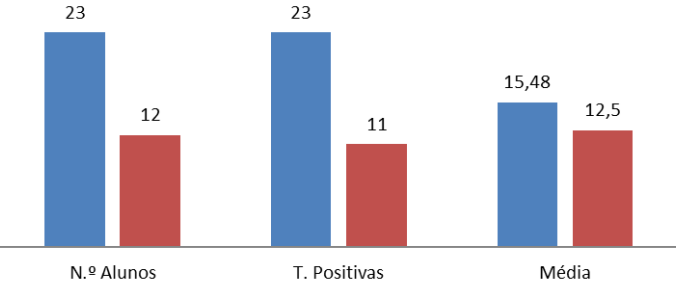

HISTÓRIA A

■ 11ªC ■ 11ªD

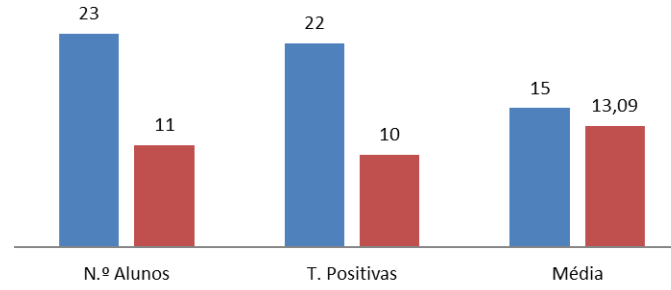

Português

■ N.º Alunos ■ T. Positivas ■ Média

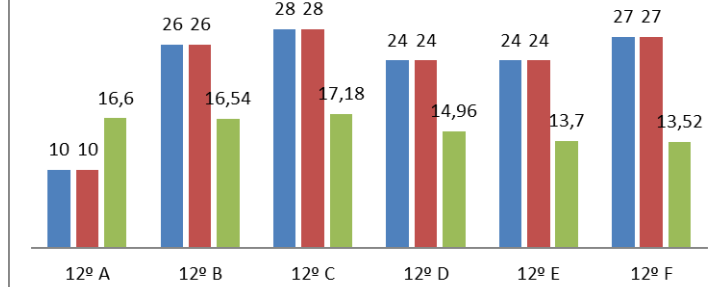

Educação Física

■ N.º Alunos ■ T. Positivas ■ Média

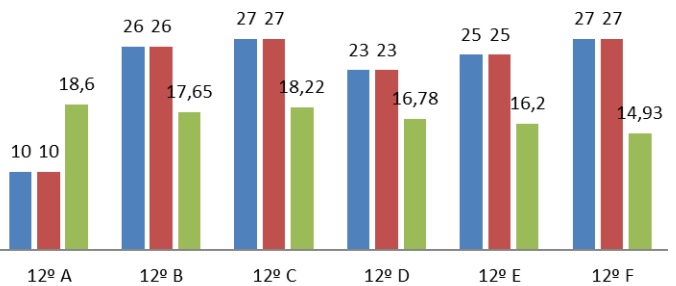

Matemática A

■ N.º Alunos ■ T. Positivas ■ Média

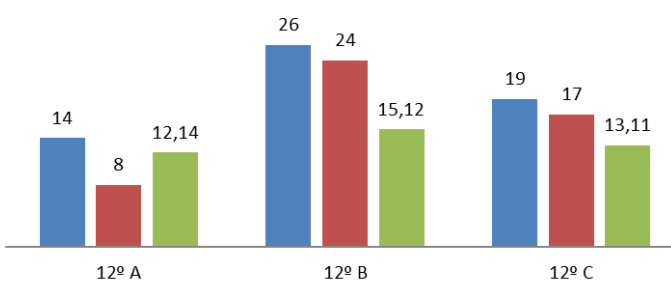

Física

■ N.º Alunos ■ T. Positivas ■ Média

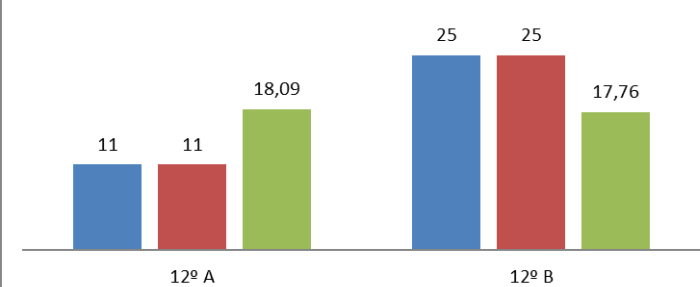

Aplicações Informáticas

■ N.º Alunos ■ T. Positivas ■ Média

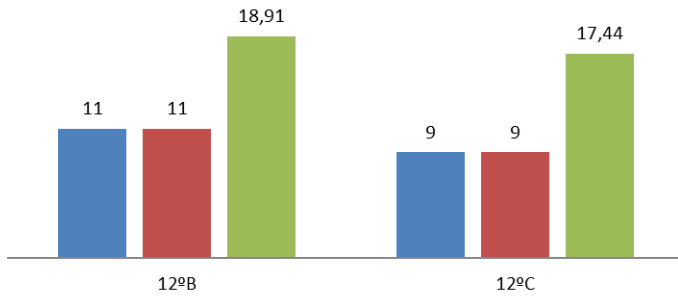

Química

■ N.º Alunos ■ T. Positivas ■ Média

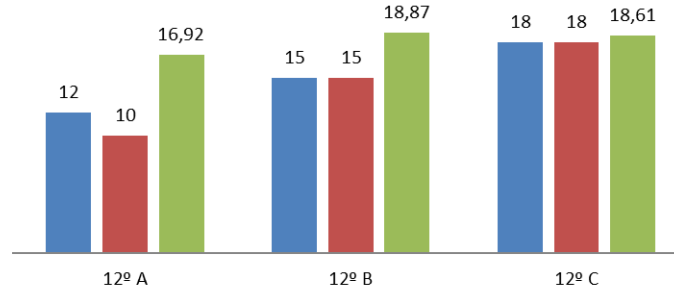

Inglês

■ N.º Alunos ■ T. Positivas ■ Média

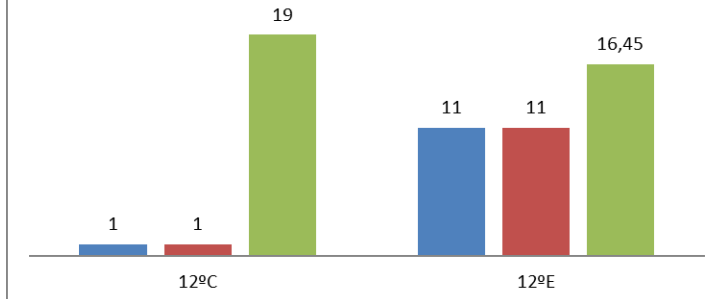

BIOLOGIA

■ 12ºC

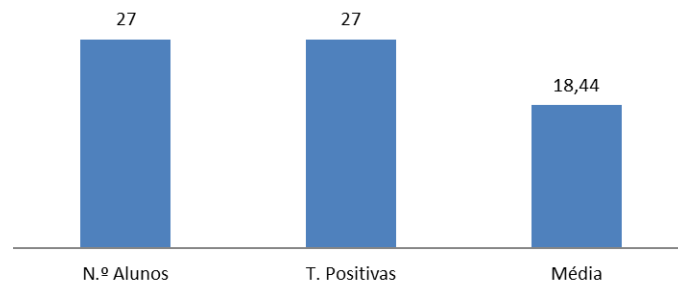

EDUCAÇÃO ESPECIAL

Resultados dos alunos que beneficiam de medidas de Educação Especial, ao abrigo do Decreto-lei nº 55/20018 de 6 de julho.

RESULTADOS GLOBAIS DO 1.º CICLO – MEDIDAS UNIVERSAIS

1.º ANO									
Disciplina	T. Alunos	T. Posit.	% Posit.	T. Neg.	% Neg.	INS	SF	B	MB
Português	4	3	75%	1	25%	1	2	1	0
Matemática	4	3	75%	1	25%	1	2	1	0
Estudo do Meio	4	4	100%	0	0%	0	2	2	0
Educação Artística	4	4	100%	0	0%	0	4	0	0
Educação Física	4	4	100%	0	0%	0	4	0	0
Apoio ao Estudo	4	4	100%	0	0%	0	3	1	0

2.º ANO									
Disciplina	T. Alunos	T. Posit.	% Posit.	T. Neg.	% Neg.	INS	SF	B	MB
Português	6	5	83%	1	17%	1	4	1	0
Matemática	6	6	100%	0	0%	0	4	2	0
Estudo do Meio	6	6	100%	0	0%	0	3	3	0
Expressões Artísticas e Físico-Motoras	6	6	100%	0	0%	0	4	2	0
Apoio ao Estudo	6	6	100%	0	0%	0	5	1	0
Oferta complementar - Ed Cidadania	6	6	100%	0	0%	0	3	3	0

3.º ANO									
Disciplina	T. Alunos	T. Posit.	% Posit.	T. Neg.	% Neg.	INS	SF	B	MB
Português	6	6	100%	0	0%	0	5	1	0
Matemática	6	5	83%	1	17%	1	5	0	0
Estudo do Meio	6	6	100%	0	0%	0	3	3	0
Expressões Artísticas e Físico-Motoras	6	6	100%	0	0%	0	2	3	1
Apoio ao Estudo	6	6	100%	0	0%	0	4	2	0
Oferta complementar - Ed Cidadania	6	6	100%	0	0%	0	2	4	0
Inglês	6	6	100%	0	0%	0	3	3	0

4.º ANO									
Disciplina	T. Alunos	T. Posit.	% Posit.	T. Neg.	% Neg.	INS	SF	B	MB
Português	4	4	100%	0	0%	0	3	1	
Matemática	4	4	100%	0	0%	0	3	1	
Estudo do Meio	4	4	100%	0	0%	0	3	1	
Expressões Artísticas e Físico-Motoras	4	4	100%	0	0%	0	2	1	1
Apoio ao Estudo	4	4	100%	0	0%	0	2	1	1
Oferta complementar - Ed Cidadania	4	4	100%	0	0%	0	1	2	1
Inglês	4	4	100%	0	0%	0	1	3	

RESULTADOS GLOBAIS DO 2.º CICLO – MEDIDAS UNIVERSAIS E SELETIVAS

5.º ANO											
Disciplina	T. Alunos	T. Posit.	% Posit.	T. Neg.	% Neg.	1	2	3	4	5	Média
Português	9	9	100%	0	0%			7	2		3,22
Inglês	9	9	100%	0	0%			7	2		3,22
História e Geografia de Portugal	9	6	67%	3	33%		3	4	2		2,89
Matemática	9	5	56%	4	44%		4	5			2,56
Ciências Naturais	9	9	100%	0	0%			6	2		2,89
Educação Visual	9	9	100%	0	0%			6	1	2	3,56
Educação Tecnológica	9	8	89%	1	11%		1	5	1	2	3,44
Educação Musical	9	9	100%	0	0%			4	3	2	3,78
Educação Física	9	9	100%	0	0%			5	4		3,44
Educação Moral e Religiosa	5	5	100%	0	0%				1	4	4,80
TIC	9	9	100%	0	0%			5	2	2	3,67
Cidadania	9	9	100%	0	0%			6	1	2	3,56

6.º ANO											
Disciplina	T. Alunos	T. Posit.	% Posit.	T. Neg.	% Neg.	1	2	3	4	5	Média
Português	5	5	100%	0	0%			5			3,00
Inglês	5	4	80%	1	20%		1	4			2,80
História e Geografia de Portugal	5	4	80%	1	20%		1	4			2,80
Matemática	5	4	80%	1	20%		1	2	2		3,20
Ciências Naturais	5	4	80%	1	20%		1	3	1		3,00
Educação Visual	5	4	80%	1	20%		1	2	1	1	3,40
Educação Tecnológica	5	4	80%	1	20%		1	2	2		3,20
Educação Musical	5	5	100%	0	0%			3	1	1	3,60
Educação Física	5	5	100%	0	0%			3	1	1	3,60
Educação Moral e Religiosa	5	5	100%	0	0%			1	4		3,80
Cidadania	5	4	80%	1	20%		1	1	1	2	3,80

RESULTADOS GLOBAIS DO 3.º CICLO – MEDIDAS UNIVERSAIS E SELETIVAS

7.º ANO											
Disciplina	T. Alunos	T. Posit.	% Posit.	T. Neg.	% Neg.	1	2	3	4	5	Média
Português	5	5	100%	0	0%			5			3,00
Inglês	5	2	40%	3	60%		3	2			2,40
Francês	5	5	100%	0	0%			5			3,00
História	5	3	60%	2	40%		2	3			2,60
Geografia	5	5	100%	0	0%			5			3,00
Cidadania	5	5	100%	0	0%			5			3,00
Matemática	5	5	100%	0	0%			5			3,00
Ciências Naturais	5	2	40%	3	60%		3	2			2,40
Físico Química	5	3	60%	2	40%		2	3			2,60
Educação Visual	5	5	100%	0	0%			5			3,00
Educação Física	5	4	80%	1	20%		1	2	2		3,20
Educação Moral e Religiosa	5	5	100%	0	0%			4	1		3,20
Ed. Tecnológica	5	4	80%	1	20%		1	1	2	1	3,60
TIC	5	3	60%	2	40%		2	3			2,60
Mundo Atual	5	5	100%	0	0%			5			3,00

8.º ANO											
Disciplina	T. Alunos	T. Posit.	% Posit.	T. Neg.	% Neg.	1	2	3	4	5	Média
Português	12	7	58%	5	42%		5	5	2		2,75
Inglês	12	8	67%	4	33%		4	8			2,67
Francês	12	12	100%	0	0%			9	3		3,25
História	12	11	92%	1	8%		1	10	1		3,00
Geografia	12	10	83%	2	17%		2	9	1		2,92
Matemática	12	9	75%	3	25%		3	8	1		2,83
Ciências Naturais	12	10	83%	2	17%		2	9	1		2,92
Físico Química	12	12	100%	0	0%			10	2		3,17
Educação Visual	12	12	100%	0	0%			6	3	2	3,33
Educação Física	12	12	100%	0	0%			7	5		3,42
Educação Moral e Religiosa	7	7	100%	0	0%				6	1	4,14
TIC	12	12	100%	0	0%			10	2		3,17
Ed. Tecnológica	12	12	100%	0	0%			7	4	1	3,50
Cidadania	12	12	100%	0	0%			8	3	1	3,42

9.º ANO											
Disciplina	T. Alunos	T. Posit.	% Posit.	T. Neg.	% Neg.	1	2	3	4	5	Média
Português	8	8	100%	0	0%			4			1,50
Inglês	8	6	75%	2	25%		2	6			2,75
Francês	8	8	100%	0	0%			6	2		3,25
História	8	8	100%	0	0%			7	1		3,13
Geografia	8	8	100%	0	0%			7	1		3,13
Matemática	8	8	100%	0	0%		2	3	3		3,13
Ciências Naturais	8	7	88%	1	13%		1	7			2,88
Físico Química	8	8	100%	0	0%			8			3,00
Educação Visual	8	8	100%	0	0%			5	3		3,38
Educação Física	8	8	100%	0	0%			3	4	1	3,75
Moral	7	7	100%	0	0%				4	3	4,43
ICLC	7	7	100%	0	0%			6	1		3,14

RESULTADOS GLOBAIS DO 3.º CICLO – MEDIDAS UNIVERSAIS E ADICIONAIS

8º ANO										
Disciplina	T. Alunos	T. Posit.	% Posit.	T. Neg.	% Neg.	2	3	4	5	Média
Português	1	1	100%	0	0%		1			3,00
Matemática	1	1	100%	0	0%		1			3,00
Francês	1	1	100%	0	0%		1			3,00
Ciências	1	1	100%	0	0%		1			3,00
Educação Visual	1	1	100%	0	0%		1			3,00
Educação Física	1	1	100%	0	0%		1			3,00
Moral	1	1	100%	0	0%			1		4,00
Cidadania	1	1	100%	0	0%			1		4,00
História	1	1	100%	0	0%		1			3,00
TIC	1	1	100%	0	0%		1			3,00
Ed Tecnológica	1	1	100%	0	0%		1			3,00
Físico-Química	1	1	100%	0	0%		1			3,00
Geografia	1	1	100%	0	0%		1			3,00

9º ANO										
Disciplina	T. Alunos	T. Posit.	% Posit.	T. Neg.	% Neg.	2	3	4	5	Média
Português	1	1	100%	0	0%			1		4,00
Matemática	1	1	100%	0	0%			1		4,00
Francês	1	1	100%	0	0%			1		4,00
Ciências	1	1	100%	0	0%			1		4,00
Educação Visual	1	1	100%	0	0%		1			3,00
Educação Física	1	1	100%	0	0%		1			3,00
EMRC	1	1	100%	0	0%		1			3,00
Cidadania	1	1	100%	0	0%			1		4,00
Expressões Artísticas Integradas	1	1	100%	0	0%			1		4,00
A. Pessoal e Social	1	1	100%	0	0%			1		4,00
Mundo Atual	1	1	100%	0	0%			1		4,00

RESULTADOS GLOBAIS DO ENSINO SECUNDÁRIO – MEDIDAS UNIVERSAIS E ADICIONAIS

10º ANO										
Disciplina	Nº Alunos	T. Positivas	% Positivas	T.Negativas	% Negativas	0 - 4	5 - 9	10 - 13	14 - 17	18-20
Matemática	1	1	100%	0,00	0%				1	
Ed. Física	1	1	100%	0,00	0%				1	
E.M.R.C	1	1	100%	0,00	0%				1	
Mundo Atual	1	1	100%	0,00	0%				1	
D. da autonomia Pessoal e Social	1	1	100%	0,00	0%				1	
Expressões Artísticas Integradas	1	1	100%	0,00	0%				1	
Português	1	1	100%	0,00	0%				1	

11º ANO										
Disciplina	Nº Alunos	T. Positivas	% Positivas	T.Negativas	% Negativas	0 - 4	5 - 9	10 - 13	14 - 17	18-20
Português	2	2	100%	0,00	0%				2	
Matemática	2	2	100%	0,00	0%				2	
Ed. Física	2	2	100%	0,00	0%				1	1
Mundo Atual	2	2	100%	0,00	0%				2	
D. da autonomia Pessoal e Social	2	2	100%	0,00	0%				2	
Expressões Artísticas Integradas	2	2	100%	0,00	0%				2	

12º ANO										
Disciplina	Nº Alunos	T. Positivas	%Positivas	T.Negativas	% Negativas	0 - 4	5 - 9	10 - 13	14 - 17	18-20
Português	1	1	100%	0,00	0%				1	
Matemática	1	1	100%	0,00	0%				1	
Ed. Física	1	1	100%	0,00	0%				1	
E.M.R.C	1	1	100%	0,00	0%				1	
Mundo Atual	1	1	100%	0,00	0%				1	
D. da autonomia Pessoal e Social	1	1	100%	0,00	0%				1	
Expressões Artísticas Integradas	1	1	100%	0,00	0%				1	

TAXA DE TRANSIÇÃO/CONCLUSÃO DOS ALUNOS DO AGRUPAMENTO 2018/2019 E ANÁLISE COMPARATIVA DOS RESULTADOS

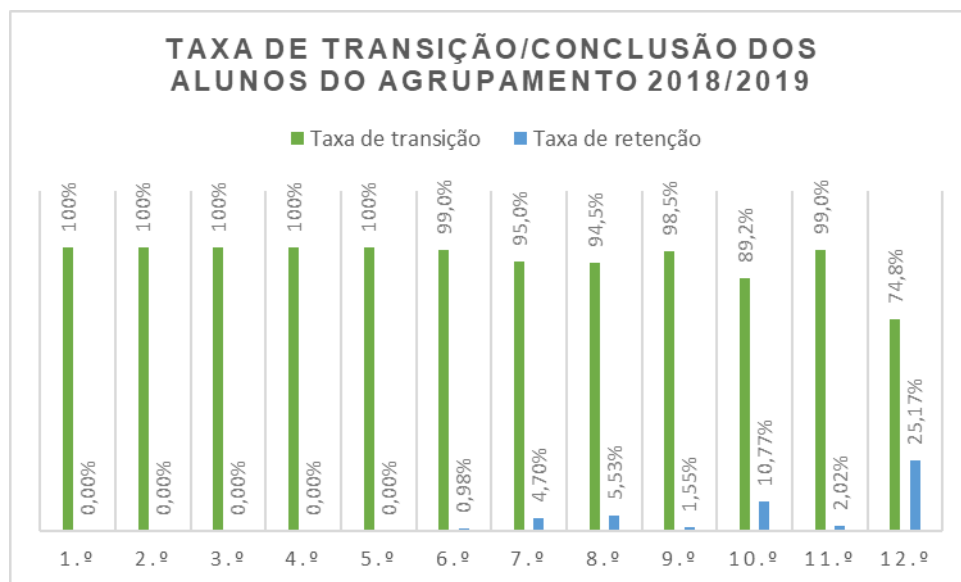

Análise comparativa da taxa de transição/conclusão de ciclo/estudos dos alunos do Agrupamento

Anos de escolaridade	Ano Letivo 2014/2015	Ano Letivo 2015/2016	Ano Letivo 2016/2017	Ano Letivo 2017/2018	Ano Letivo 2018/2019	
					Taxa (%)	Tendência
1.º	100%	100%	100%	100%	100%	=
2.º	100,0%	100,0%	93,2%	100,0%	100%	=
3.º	100%	100%	100%	100%	100%	=
4.º	100,0%	100,0%	98,6%	100,0%	100%	=
5.º	100,0%	100,0%	98,2%	99,5%	100,0%	↑
6.º	100,0%	100,0%	96,6%	95,2%	99,0%	↑
7.º	100,0%	100,0%	90,2%	92,4%	95,3%	↑
8.º	100,0%	100,0%	99,4%	95,9%	94,5%	↓
9.º	100,0%	100,0%	92,1%	88,8%	98,5%	↑
10.º	100,0%	100,0%	93,9%	90,0%	89,2%	↓
11.º	100,0%	100,0%	83,3%	98,7%	98,0%	↓
12.º	100,0%	100,0%	72,2%	72,9%	74,8%	↑

RESULTADOS DA AVALIAÇÃO EXTERNA – 9ºANO

D. DINIS

9.º A - EBSDD - Resultados da Avaliação Externa											
Disciplina	T. Alunos	T. Posit.	% Sucesso	T. Neg.	% Insucesso	1	2	3	4	5	Média
Português	20	17	85%	3	15%	0	3	4	8	5	3,75
Matemática	20	12	60%	8	40%	2	6	3	4	5	3,20

9.º B - EBSDD - Resultados da Avaliação Externa											
Disciplina	T. Alunos	T. Posit.	% Sucesso	T. Neg.	% Insucesso	1	2	3	4	5	Média
Português	28	23	82%	5	18%	0	5	16	6	1	3,11
Matemática	29	10	34%	19	66%	4	15	3	4	3	2,55

9.º C - EBSDD - Resultados da Avaliação Externa											
Disciplina	T. Alunos	T. Posit.	% Sucesso	T. Neg.	% Insucesso	1	2	3	4	5	Média
Português	29	28	97%	1	3%	0	1	7	14	7	3,93
Matemática	29	25	86%	4	14%	1	3	5	8	12	3,93

9.º D - EBSDD - Resultados da Avaliação Externa											
Disciplina	T. Alunos	T. Posit.	% Sucesso	T. Neg.	% Insucesso	1	2	3	4	5	Média
Português	16	10	63%	6	38%	0	6	4	6	0	3,00
Matemática	17	5	29%	12	71%	5	7	0	5	0	2,29

9.º Ano - EBSDD - Resultados Globais da Avaliação Externa											
Disciplina	T. Alunos	T. Posit.	% Sucesso	T. Neg.	% Insucesso	1	2	3	4	5	Média
Português	93	78	84%	15	16%	0	15	31	34	13	3,48
Matemática	95	52	55%	43	45%	12	31	11	21	20	3,06

AGRELA

9.º A - EBAVL - Resultados da Avaliação Externa											
Disciplina	T. Alunos	T. Posit.	% Sucesso	T. Neg.	% Insucesso	1	2	3	4	5	Média
Português	18	14	78%	4	22%	0	4	8	6	0	3,11
Matemática	18	10	56%	8	44%	4	4	1	8	1	2,89

9.º B - EBAVL - Resultados da Avaliação Externa											
Disciplina	T. Alunos	T. Posit.	% Sucesso	T. Neg.	% Insucesso	1	2	3	4	5	Média
Português	18	9	50%	9	50%	0	1	8	8	1	3,50
Matemática	18	12	67%	6	33%	1	5	3	4	5	3,39

9.º C - EBAVL - Resultados da Avaliação Externa											
Disciplina	T. Alunos	T. Posit.	% Sucesso	T. Neg.	% Insucesso	1	2	3	4	5	Média
Português	23	22	96%	1	4%	0	1	15	6	1	3,30
Matemática	23	12	52%	11	48%	5	6	5	6	1	2,65

9.º Ano - EBAVL - Resultados Globais da Avaliação Externa											
Disciplina	T. Alunos	T. Posit.	% Sucesso	T. Neg.	% Insucesso	1	2	3	4	5	Média
Português	59	45	76%	14	24%	0	6	31	20	2	3,31
Matemática	59	34	58%	25	42%	10	15	9	18	7	2,95

Médias das Classificações Obtidas nas Provas Finais										
DISCIPLINAS	Ano letivo 2014/2015		Ano letivo 2015/2016		Ano letivo 2016/2017		Ano letivo 2017/2018		Ano letivo 2018/2019	
	Resultados da Avaliação Externa do Agrupamento	Resultados Nacionais	Resultados da Avaliação Externa do Agrupamento	Resultados Nacionais	Resultados da Avaliação Externa do Agrupamento	Resultados Nacionais	Resultados da Avaliação Externa do Agrupamento	Resultados Nacionais	Resultados da Avaliação Externa do Agrupamento	Resultados Nacionais
Português	56%	58%	56%	57%	57%	58%	64%	66%	81%	60%
Matemática	42%	48%	50%	47%	51%	53%	48%	47%	56%	55%

RESULTADOS DA AVALIAÇÃO EXTERNA – 11.º ANO

EXAMES FINAIS NACIONAIS 11.º ANO -2019							
Código	Designação do exame	Nº Provas Realizadas	Média do Exame	Média da CFD	Nº Níveis < 10	Taxa de Reprovação	Média Nacional
501	Alemão	11	109,0	15,4	0	0,0%	126
702	Biologia e Geologia	20	116,0	13,7	0	0,0%	107
708	Geometria Descritiva A	25	157,0	16,9	1	4,0%	135
714	Filosofia	34	109,0	13,6	0	0,0%	98
715	Física e Química A	34	99,0	13,1	3	8,8%	100
719	Geografia A	30	107,0	13,6	1	3,3%	103,0
724	História da Cultura e das Artes	24	143,0	16,0	0	0,0%	119
835	Matemática Aplic. às Ciências Soc.	7	127,0	12,3	0	0%	110
Totais		185			5		

ANÁLISE COMPARATIVA					
Exame - 11.º Ano	Média de exame 2015 - 2016	Média de exame 2016 - 2017	Média de exame 2017 - 2018	Média de exame 2018 - 2019	
Alemão	115	105	152	109	↓
Biologia e Geologia	93	100	120	116	↓
Geometria Descritiva A	149	145	133	157	↑
Filosofia	101	103	108	109	↑
Física e Química A	124	100	105	99	↓
Geografia A	116	99	123	107	↓
História da Cultura e das Artes	118	118	102	143	↑
Matemática Aplicada às Ciências Sociais	145	121	116	127	↑

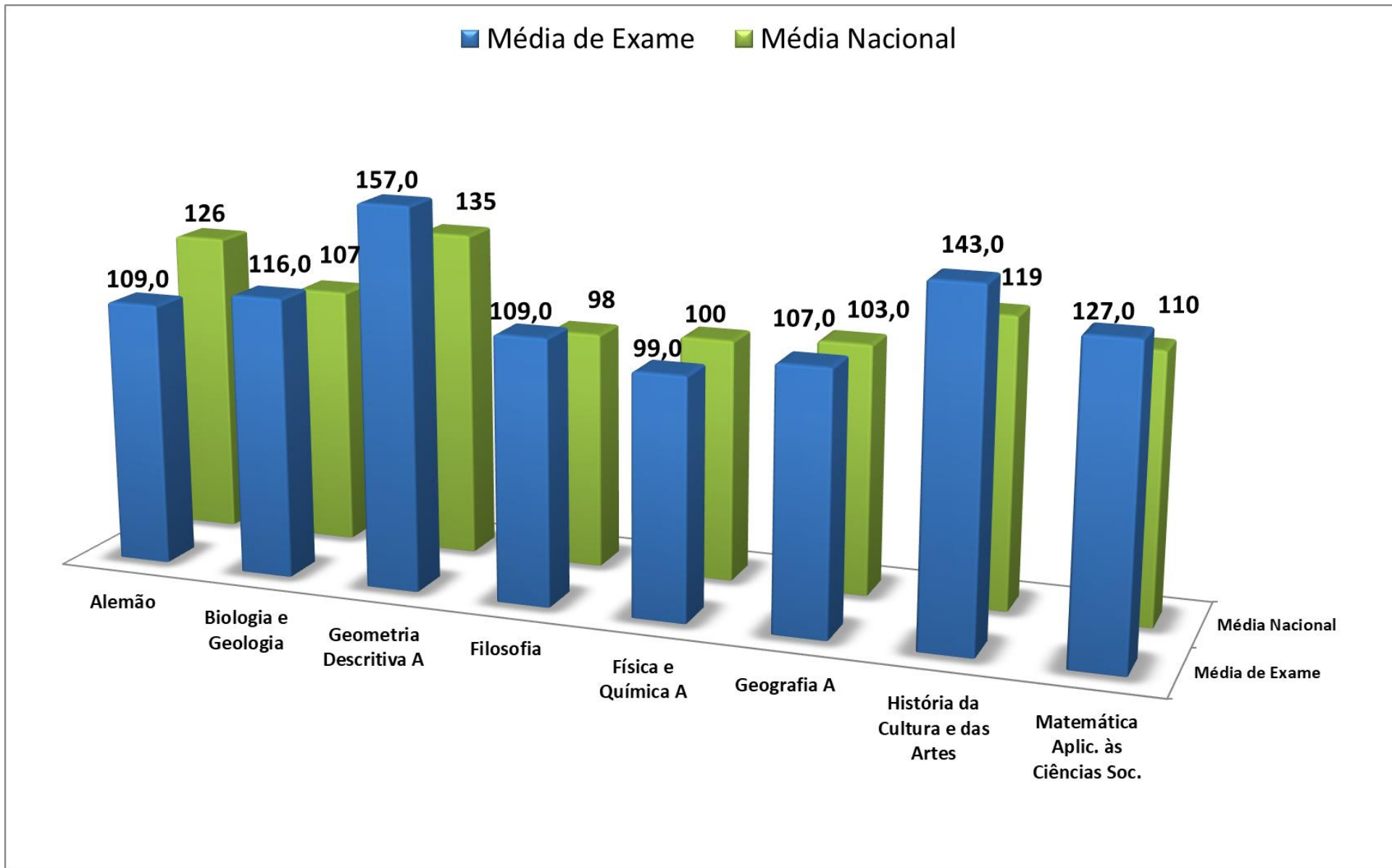

RESULTADOS DA AVALIAÇÃO EXTERNA – 12.º ANO

EXAMES FINAIS NACIONAIS 12.º ANO -2019							
Código	Designação do exame	Nº Provas Realizadas	Média do Exame	Média da CFD	Nº Níveis < 10	Taxa de Reprovação	Média Nacional
706	Desenho A	26	113,0	140,0	0	0,0%	138
623	História A	46	100,0	128,0	0	0,0%	104
635	Matemática A	52	127,0	140,0	3	5,8%	115
639	Português	138	104,0	133,0	5	3,6%	118,0
	Totais	262			8		

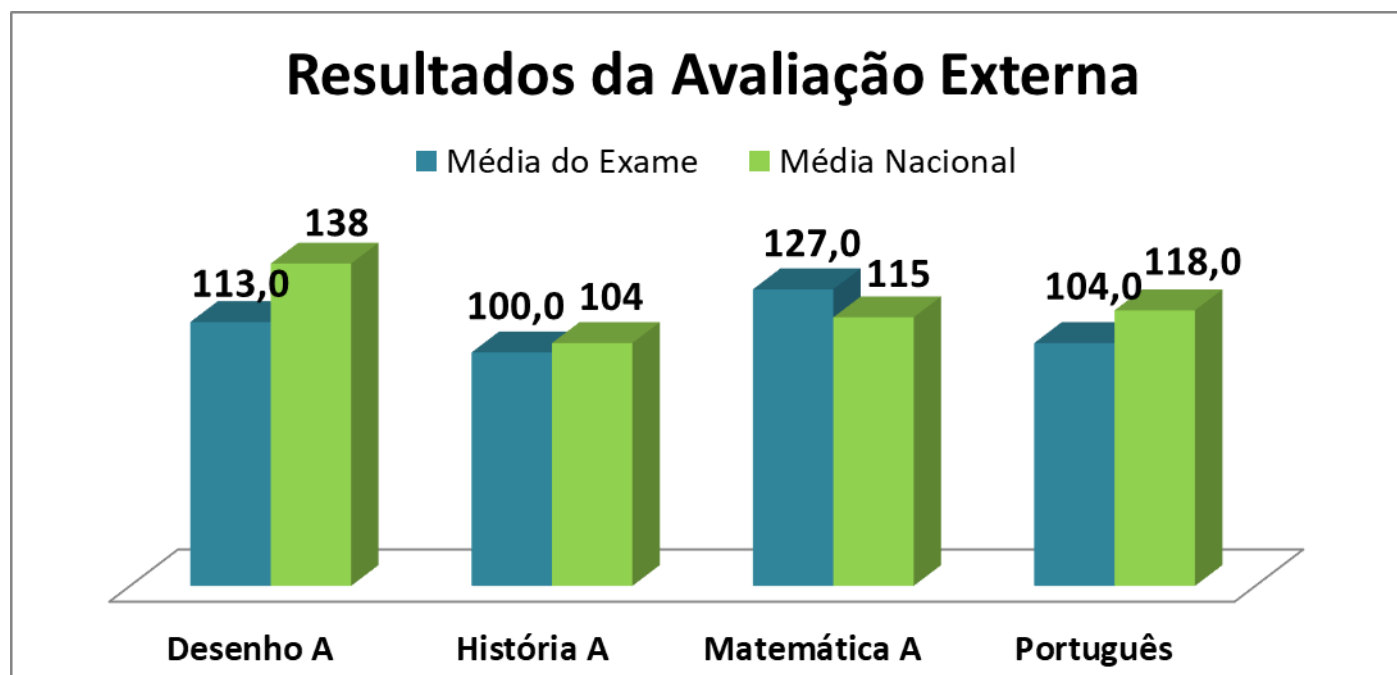

ANÁLISE COMPARATIVA					
Exame - 12.º Ano	Média de exame 2015 - 2016	Média de exame 2016 - 2017	Média de exame 2017 - 2018	Média de exame 2018- 2019	
Desenho A	134	135	128	113	↓
História A	78	90	67	100	↑
Matemática A	106	140	117	127	↑
Português	106	119	111	104	↓

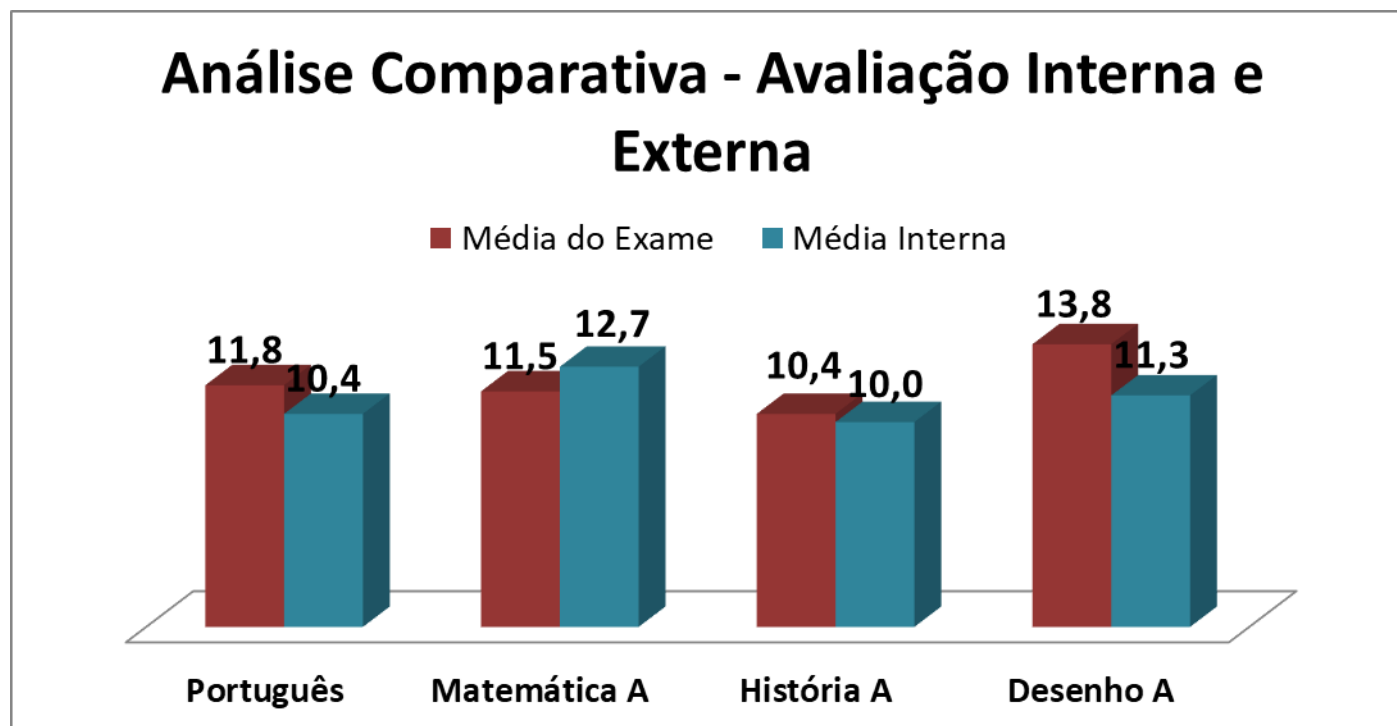

CONSTRANGIMENTOS

Para a realização deste relatório a equipa deparou-se com alguns constrangimentos.

O primeiro resultou na ausência de avaliação na disciplina de Classe Conjunto lecionada pela CCM. O nível atribuído nesta disciplina não foi comunicado ao Agrupamento o que resultou na ausência dos níveis nas grelhas de avaliação de determinadas turmas tanto na EBAVL como na EBDD.

O segundo constrangimento prende-se com a ausência de informação das medidas de universais e da caracterização do comportamento das turmas de 9ºano da EBAVL. A falta de informação impossibilitou realização do gráfico final da aplicação das medidas universais do Agrupamento.

CONSIDERAÇÕES FINAIS

Para concluir, salientamos o facto de as tabelas terem sido construídas a partir da exportação de dados do **programa INOVAR Alunos** para uma folha de EXCEL, pelo que os valores quantitativos apresentados correspondem, maioritariamente, ao **arredondamento dos cálculos** efetuados. Sendo assim, nas tabelas em que se usa o esquema de setas **é possível encontrar valores aparentemente iguais, mas com indicação gráfica de subida ou de descida**, pois correspondem, efetivamente, **a valores diferentes**.

Continuamos a pretender disponibilizar, com este estudo estatístico, informação exaustiva e clara sobre os resultados da avaliação do 3.º período dos alunos do agrupamento, de forma a permitir uma análise cuidada por parte de cada departamento curricular, com o intuito de se aferirem dificuldades e definirem estratégias de atuação e de aprendizagem.

A Equipa de Autoavaliação continua a solicitar aos colegas dos diferentes departamentos curriculares a não impressão integral do documento, devido à sua extensão, por razões quer de proteção ambiental, quer económicas.

Santo Tirso, 25 de julho de 2019

A coordenadora da equipa de Autoavaliação



Catarina Faria Costa